ÖZEL SERİ

ATLANTİS

MARTIN MYSTÈRE

İMKÂNSIZLIKLAR DEDEKTİFİ

3.750.000 TL

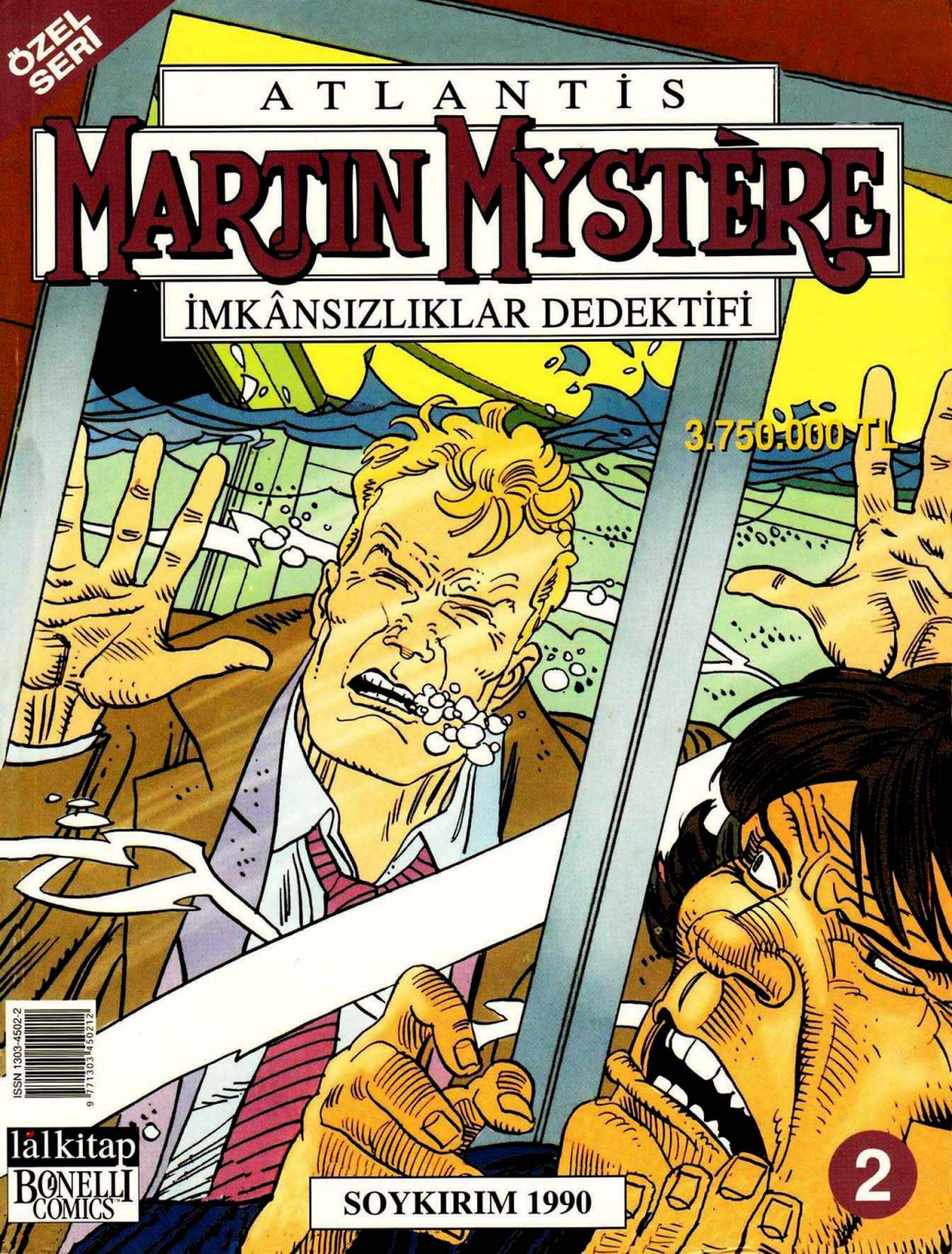

ISSN 1303-4502-2

lâlkitap

BONELLI COMICS

SOYKIRIM 1990

2

MARTIN MYSTÈRE

MARTIN MYSTÈRE
Aylık Çizgiroman Dergisi
Sayı:2

Sahibi ve Sorumlu Yazıişleri Müdürü
Bahadır Zaimoğlu
Genel Yayın Yönetmeni
Ayşe Karsel Zaimoğlu
Dizi Danışmanı
Orhan Berent
Çeviri
İnci Aslıer

Orijinal macera "Holocaust 1990"
No:98
Senaryo: **Alfredo Castelli**
Çizim: **Angelo Maria Ricci**
Kapak Resmi: **Giancarlo Alessandrini**

Türkçe Yayın Hakları:
© Sergio Bonelli Editore / Strip Art Features, 2003 www.safcomics.com SAF B.V. ile yapılan sözleşmeyle yayımlanmaktadır.
© Lâl Kitap, 2003

İdare yeri:
Lâl Kitap, Nisbetiye Cad. Peker Sok. 30/4 1.Levent/İstanbul
Tel: 212 268 08 78
Faks: 212 270 38 38
www.lalkitap.com
Öneri ve eleştirileriniz için:
bizeyazin@lalkitap.com

Ofset Hazırlık: Lâl kitap
Kapak Baskı: Elma Basım
İç baskı ve cilt: Özkaracan Ofset
Mayıs 2003
ISSN 1303-4502-2-5

Sevgili arkadaşlar,

Martin Mystère Özel seri 2. sayımızla tekrar beraberiz. Bu maceramızda Tay Yayınları'ndan çıkan 47-48-49 numaralı Batık Piramit macerasından hatırlayacağımız eski ve sevimli dostumuz Yunus Patsy de bizlerle olacak. Unutanlar ya da Tay'ın bu sayılarını okumamış olanlar için kısa bir açıklama yapmak istiyoruz. Patsy, bildiğimiz Atlantis'ten çok daha önce var olan bir uygarlıktan gelmektedir. Irkının yaşadığı çağda Dünya atmosferi için tehlike çanları çalmaktadır. Hava kirliliği ileri boyuta ulaşmış, dünyanın ısısı artmış ve buzullar erimeye başlamıştır. İnsanları daha güvenli yaşam alanlarına taşıma çalışmaları da sonuç vermemiş, nüfusun artmasıyla kıtlık baş göstermiştir. Böylece farklı yollar arayan bilim adamları da deniz alanlarını yaşama elverişli kılmak amacıyla genetik çalışmalara başlamış ve yarı hayvan yarı insan yaratıklar ortaya çıkmıştır. Bunların arasında efsanelere konu olan deniz kızları ve Yunan mitolojisinde tanrılar tarafından balık haline sokulmuş insanlar olarak betimlenen yunuslar da vardır. İşte Patsy de bu türden gelmektedir. İnsanların seviyesinde bir zekâya sahip olan, düşünce yoluyla iletişim kurabilen sevimli dostumuz, Batık Piramit adlı macerada, yakalanarak yunuslar üzerinde araştırmalar yapan Sualtı Geliştirme Merkezi'ne getirilir ve burada ona verilen yosun serumu sayesinde de konuşma yeteneği gelişir. Normal yunusların ulaşamayacağı derinliklere inebilen Patsy, Amerikan Hükümeti'nce çok önemli olan bir sonarı sualtından çıkaracak ve karşılığında da yunuslar üzerinde çeşitli deneylerin yapılmasını öngören Sealab III projesinin iptal edilmesini sağlayacaktır. Soyu çok eski bir uygarlıktan gelen becerikli dostumuz hakkındaki bu kısa açıklamanın ardından kısa bir bilgi de vermek istiyoruz. Bu sayımızdan itibaren Martin Mystère Özel Seri'nin yayın danışmanlığını Sn. Orhan Berent yürütecek. Yüksek öğrenimini sanat tarihi ve arkeoloji alanında yapan Orhan Berent'in yazılarını okumaktan büyük zevk alacağınızdan eminiz.

Keyifli okumalar...

Lâl Kitap

ATLANTİS

MARTIN MYSTÈRE

İMKÂNSIZLIKLAR DEDEKTİFİ

SOYKIRIM 1990

GİZEM AVCISI

MARTİN MYSTÈRE VE DÜNYAMIZ

1970'li yılların başında Türkiye'de yayınlanan bir kitap oldukça büyük ilgi topladı. Erich Von Daniken'in yazdığı "Tanrıların Arabaları" dünyada olduğu kadar Türkiye'de de geniş yankı uyandırdı. 20. yüzyılda gözlerini uzaya çeviren insanoğluna, uzayda tek başına olmadığını, evrende dünyamız gibi birçok gezegenin olduğunu ve uzaylıların birçok kere bizi ziyaret ettiğini anlatan Daniken, daha sonra yazdığı kitaplarda da bu tezlerini sürdürdü. İnsanlara değişik bir bakış açısı sunan bu tür eserlerin yararlı olduğu söylenebilir. Ama Daniken'in dünya uygarlığının biricik kaynağının uzay olduğunu tek gerçek olarak zihinlere sokmasının zamanla tepkiler doğuracağı da ayrı bir gerçekti. İşte Martin amcamızın kimliğinde Alfredo Castelli'nin, bu görüşün karşısında durması da daha önemli bir gerçek olarak karşımıza çıkar.

Alfredo Castelli, uygarlığımızın her varyantının dünya dışı etkilerle açıklanmasını yanlış buluyordu. Castelli'ye göre uzaylı uygarlıklar gerçekten var olabilir hatta tarih boyunca uzaylılar bizimle çeşitli ilişkiler kurmuş ta olabilirdi. Ama Daniken'in tezlerinin tek doğru olarak kabul edilmesini ve resmi tarihin karşısına çıkacak tek karşıt düşüncenin dünya dışı uygarlıklar temeline oturtulmasını da pek yanlış hatta zararlı buluyordu. İşte bu düşüncelerin etkisiyle Martin Mystère doğdu. Bu dünyada yaşayan ve bu dünyanın sorunlarıyla uğraşan muhafazakâr olmayan ama her paradoksa da can simidi gibi sarılmayan bir kahraman.

Başlangıçta Martin Mystère maceraları, bundan 10000 yıl öncesine dayanan ve şimdi dünya coğrafyasında bulunmayan iki büyük uygarlığın Atlantis ve Mu'nun birbirleriyle olan savaşının sonuçlarını ve dünyamızın nükleer bir felaketle tekrar ilkel bir duruma düşmesini konu alır. Castelli özellikle adı üzerinde her zaman büyük bir sır perdesi bulunan "Kayıp Kıta Atlantis" olgusunu büyük bir ustalıkla işler. Atlantis kadar bilinmeyen ama gizemli olaylarla ilgilenen herkesin ucundan kıyısından işittiği "Pasifik'teki Büyük Uygarlık" Mu'yu da maceraların içine katar ve onların binlerce yıl önce büyük bir savaşa girdiğini varsayarak Martin Mystère'i bu savaştan arta kalan sırların çözümüne iter.

Bir bakıma Martin Mystère maceralarıyla okuyucu, gizemli olayların çözümü bahanesiyle yaşadığı dünyayı tanır. İnsanlığın ortak birikimlerini, değişik coğrafyaları görür. Üstelik kahramanın yaratıcısı ve onun izinden giden senaristlerin yarattığı kalite o kadar yüksektir ki, okuyucu hiçbir zaman tekdüzelik yaşamaz.

İlk maceralardaki Atlantis-Mu karşıtlığı ve onun üzerinde yükselen öyküler zamanla yerini daha karmaşık gizemlere bırakır. İnsanlığın kültürel mirası ve rönesansa kadar gelen bir gelişim çizgisi okuyucuların önüne serilir. Mitolojik yaratıklar, büyücüler, cinler, periler. Neolitik çağdan başlayarak yeşeren uygarlıklar, Hint, İran, Mezopotamya ve diğerleri. Üstelik İslam uygarlığının dünyada yarattığı etkileşimleri de en geniş biçimde bu çizgi romanda görürüz.

Sanıyorum dört yıl Arkeoloji ve Sanat-Tarihi öğrenimi görmüş biri olarak bu çizgi romanın ne kadar önemli olduğunu anlatabilmişimdir.

Gelecek ay buluşmak üzere...

Orhan BERENT

SOYKIRIM 1990

ÖYKÜ: PENNACCHIOLI ÇİZEN: CHIAROLLA

PAT ADLI GÜZEL BİR MUTANTIN YARDIMIYLA, MARTIN MYSTÈRE, MUTANTLARI KENDİNE HEDEF SEÇMİŞ BİR SERİ KATİLİN İZİNİ SÜRMEKTEDİR. KONU İLE İLGİLİ NAZİ ALMANYA'SINDAN KALAN BİR BELGE İMKÂNSIZLIKLAR DEDEKTİFİNİ, ÖNCE BERLİN'E SONRA DA NEW YORK'A SÜRÜKLER..

TAMAM... İKNA EDİCİ OLURSAN ÇOK SEVİNİRİM... BU HİKÂYENİN YAYILACAĞINA VE KENDİMİZİ SAVUNMAMIZ GEREKECEĞİNE EMİN OLABİLİRSİN...
AYNI ANDA...
HEY, SEN...
...SUNDAN BİR YUDUM ALMAK İSTER MİSİN?
BANA MI SÖYLÜYOR-SUN?
EVET!
ÇOK CÖMERT-SİN!..
STAPP
...SIHHATİNE...

EVET JOE?..
SENİ TEMİN EDERİM BİR ŞEY ÖĞRENEMEDİLER...
ÇENEMİ KAPALI TUTTUM!
GARİP, BAŞIM AĞRIYOR!
BİRAZ UYUYACAĞIM... NASIL OLSA BUGÜN İŞİM YOK!
ONA UYKU İLACI MI VERDİN?
BİZİ GÖRMEMESİ İÇİN YAPTIM. ZAMANI GELDİ...

ŞİMDİ Mİ? A... AMA... KİMSE FARK ETMEDEN BENİ KAÇIRABİLECEĞİNE EMİN MİSİN?
ENDİŞE ETME JOE... BEN İŞİMİ BİLİRİM!

SONRA SENDEN ŞÜPHELENMEZLER Mİ?

SANIRIM HAYIR!
CLICK

S-SEN ÇILDIRDIN MI?

BANG!
AGH!

ÜZGÜNÜM, AMA ER VEYA GEÇ BÜLBÜL GİBİ ÖTMEYE BAŞLAYACAKTIN!

AYNI ANDA POLİS MERKEZİNDE...
İŞTE, ŞAHSİ EŞYALARININ BULUNDUĞU KUTU!

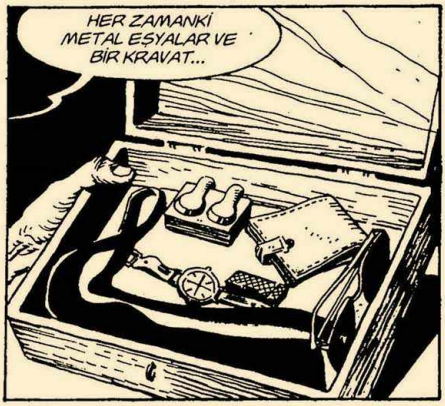
HER ZAMANKİ METAL EŞYALAR VE BİR KRAVAT...

BİLDİĞİN GİBİ, MAHKÛMLAR AKILLARINA KÖTÜ ŞEYLER GETİRMESİNLER DİYE BUNLARI ALIYORUZ...
YA BU NE?

MMM... OLDUKÇA SAÇMA BİR ŞEY... BİR GÖZ AT!

YANİ?
İÇİNDE TAMAMEN İŞE YARAMAZ KONTAKT LENSLER VAR!

NEDEN "İŞE YARAMAZ"? BU LENSLERİN NE ÖZELLİKLERİ VAR?..
BEH.. EN AZINDAN İKİ AÇIDAN GARİPLER..
BİRİNCİSİ, İYİ GÖRÜNTÜ VERMİYORLAR.. ZATEN SAHİBİ DE BUNU GÖZLÜĞÜNÜN ALTINDA TUTUYORDU!
İKİNCİ GARİPLİK NE?
TUTUKLADIĞIMIZ ÜÇ SİLAH KAÇAKÇISI DA BUNLARI TAŞIYORDU.. HEPSİNİNKİ DE İŞE YARAMAZ!
GERÇEKTEN GARİP... ONLARI DENEYEBİLİR MİYİM?
İSTİYORSAN... TABİİ TUTUKLULARDAN HİÇBİRİ BU KONUDA BİZE BİLGİ VERMEDİ.
MMM...

NE DEMİŞTİM SANA? İŞE YARAMIYORLAR..
ÖYLE...
GÖZLERİM YANIYOR.. BU DA ÇOK NORMAL ÇÜNKÜ ONLARI KABACA YERLEŞTİRDİM..
...AMA TIPKI ESKİSİ GİBİ GÖRÜYORUM.. SANKİ BASİT İKİ CAM PARÇASI GİBİ..
GÖZLÜKÇÜ DE TAM BÖYLE SÖYLEDİ... ONA LENSLERİ İNCELETMİŞTİM!
AMA BUNUN BİR AÇIKLAMASI OLMALI!..
UH?..
...ÖNCE TAMAMEN SİYAH GÖRÜYORDUM!
NE DEMEK İSTİYORSUN?..

BU YAZIYI FARK ETMEMİŞTİM...
YAZI MI? NE YAZISI?
JP 25 -7
MÜFETTİŞ TRAVİS!..
CEZAEVİNDEN ARADILAR! AZ ÖNCE ZİYARETİNE GİTTİĞİNİZ MAHKÛM...
...ÖLDÜRÜLMÜŞ! KAÇMAYA YELTENMİŞ!
LANET OLSUN!
BEN DE SENİNLE GELİYORUM TRAVİS...
...BİR ANLAMDA, TÜM BU OLANLARDAN KENDİMİ SORUMLU HİSSEDİYORUM!

AZ SONRA..
...AKLIMI KAYBETTİM MÜFETTİŞ! İÇGÜDÜSEL OLARAK SİLAHIMI ÇEKTİM VE FARKINDA BİLE OLMADAN ATEŞLEDİM!
AMA..
...CEKET! KRAVATTAKİ YAZININ AYNISI!
JP 25-7
BU YÜZDEN BAŞIN BELAYA GİRECEK!.. POLİS TEŞKİLATINDAN ATILMANI İSTEYECEĞİM! SİNİRLERİ SAĞLAM OLMAYANLARA BURADA YER YOK!..
MÜFETTİŞ... SİZE AÇIKLAMAK İSTEDİĞİM...
SİZDE DE VAR!

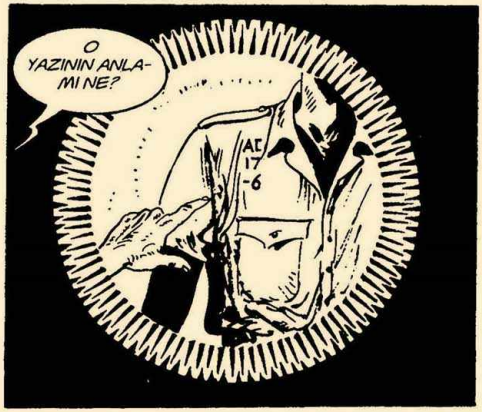
O YAZININ ANLAMI NE?
AE 17 -6

HANGİ YAZIDAN SÖZ EDİYORSUN MARTİN?
ŞU ÜZERİN..
SEN GÖRMÜYOR MUSUN?

ÖZÜR DİLERİM... KENDİMİ İYİ HİSSETMİYORUM, BİRAZ...

ŞİMDİ ANLIYORUM...

KONTAKT LENSLER ÇETENİN ÜYELERİNİN BİRBİRLERİNİ TANIMALARINI SAĞLIYOR! VE BU POLİS...
?

DURI
KAHROLASI HERİF! LENSLERİ TAKMIŞ!
...HEMEN KAÇMALIYIM!
ŞU POLİSİ DURDURUN!
?
!
CEHENNEME GİDİN!!
CRASH

DUR!
TAMAM DOSTUM, SEN KENDİNİ ÖLDÜRTMEK...
...İSTİYORSUN!
BANG
BANG
İMKÂNSIZLIKLAR DEDEKTİFİ SÜRATLE DUVARI KENDİNE SİPER ETTİ...
TWING
TWING

DUR, SIMON! ARTIK FAYDASI YOK!
BEN... BEN...
BİR ATIŞ... SADECE BİR ATIŞ...
BANG
HAAYIR!
TRAVİS... O...
...ÖLMÜŞ. YAPACAK BİR ŞEY YOK!

WASHINGTON MEWS...
NE ZAMAN DÖNECEĞİNİ SÖYLEMEDİ Mİ?..
BENİ, BU GECE DIŞARI ÇIKARACAĞINA SÖZ VERMİŞTİ!
MARTIN NASILDIR BİLİRSİN, CANIM.... KİMBİLİR NE GEREKSİZ BİR ENGEL ÇIKMIŞTIR!
BAKIYORUM, BU KISA SÜREDE ONU ÇOK YAKINDAN TANIMIŞSIN...
ASLINDA ÇOK GÜZEL GÜNLER GEÇİRDİK, ÖZELLİKLE BERLİN'DEKİ OTEL ODAMIZDA...
ORTALIK PEK KEYİFLİ DEĞİL... BEN GİDİYORUM!

...YOKLUĞUMU ONA HİSSETİRMEMEYE ÇALIŞACAĞINI UMARIM!
OH!.. JAVA.. KÖTÜ BİRŞEY Mİ SÖYLEDİM?
HMGRR...
DIANA.. GİDİYOR MUSUN?
AH.. NİHAYET GELEBİLDİN!
ÜZGÜNÜM SON ANDA BİR ENGEL ÇIKTI... BUNA BİR CİNAYET DE DİYEBİLİRİZ..
OH, EMİNİM, CENTRAL PARK'DA LOCH-NESS CANAVARINA DA RASTLAMIŞSINDIR..
...ÖZÜRÜNÜ KABULLENMEME BU HEDİYE YETECEK Mİ SANIYORSUN?
EHM... ASLINA BAKARSAN BU PAKET SENİN DEĞİL... TRAVIS'DEN ALDIĞIM MALZEMELER..

DAHA İYİ! YENİ KIZ ARKADAŞINLA NE YAPACAĞINA KARAR VERDİKTEN SONRA BENİ ARA!
?
AMA.. BEKLE BİR DAKİKA...
BENİMLE ZAMAN KAYBETME, MARTIN..
SLAM
...PAT SENİ BEKLİYOR!
VROOOM
PAT! SANIRIM O VE DIANA ARASINDA TATSIZ BİR ŞEYLER GEÇTİ..
BU HİKÂYE BİTER BİTMEZ, HEMEN GÜZEL MUTANTIMDAN KURTULACAĞIM!..

BİRLEŞMİŞ MİLLETLER, DÜNYADAKİ BARIŞI KORUMAK AMACIYLA 1945'DE KURULDU...
166 METRE YÜKSEKLİĞİNDEKİ, CAM SARAY ADI VERİLEN GÖKDELEN, ON İKİ ÜNLÜ MİMARLA BİRLİKTE, LE CORBUSIER TARAFINDAN PLANLANDI...
...SEKRETERLİK OFİSİ BU BİNADA BULUNUYORDU...
TAMAM. BİRİNCİ KATTAKİ BARA GİDELİM. ORASI HALKA AÇIK.
NE BULACAĞINI DÜŞÜNÜYORSUN MARTİN?
BİLMİYORUM...
...LENSLERİN YİRMİ DÖRT SAAT DAHA BENDE KALMALARI İÇİN TRAVIS'İ İKNA ETMEYİ BAŞARDIM... AMA AKLIMDAN GEÇENLER BAŞIMI AĞRITIYOR..
MMM...

...EĞER SENİN SÖYLEDİĞİN GİBİYSE... YANİ BAZI KARA ADAMLAR, BİRLEŞMİŞ MİLLETLER'DE ÇALIŞIYORLARSA... SUÇ ORTAKLARI YAKALANDIKTAN SONRA, NUMARALI GİYSİLERİNİ DEĞİŞTİRMEMİŞLER MİDİR?
OLABİLİR.. AMA ŞU ANDA ÜZERİMDE O ADAMIN NUMARALI GİYSİSİ VAR.. BENİ FARK EDECEKLERDİR.. BOYALI SAÇLARIMLA GERÇEKTE KİM OLDUĞUMU ANLAYABİLECEKLERİNİ DE SANMIYORUM...
ŞİMDİ BENİ YALNIZ BIRAK PAT... HAREKETLERİMDE ÖZGÜR OLUP...
...ETRAFI İNCELEMELİYİM...
BİR ŞEY YOK.. BELKİ DE HAYAL KURDUM...
...TIPKI TRAVIS'İN DEDİĞİ GİBİ, GALİBA VAKİT KAYBEDİYORUM...

BİZİMKİLERDEN BİRİ... SERSEM, İŞARETLİ ELBİSESİNİ ÇIKARMAMIŞ.
BİRŞEYE İHTİYACINIZ VAR MI?
NASIL?..
...BELKİ YENİ BİR CEKETE... SIRTINIZDA BİR LEKE VAR...
BEN... LEKE Mİ? SANIRIM...
TAMAM, İKİ DOST GİBİ KONUŞALIM!
SENİ TANIMIYORUM. NEREDE ÇALIŞIYORSUN?
BEN... EHM... TERCÜMANIM...
İŞTE ORADA... YANINDA BİR KADIN OLMASA ŞAŞARDIM!

RGH... MMHGRR...
TAMAM, ANLADIM... USLU DURACAĞIM!
YA SEN? SEN NE YAPIYORSUN?
TOPLANTI SALONUNA DÖNMEM GEREK! GEÇ BİLE KALDIM...
KONSOLOSLUĞA BAĞLI BAZI SERVİSLERLE İLGİLİYİM. BUGÜN TOPLANTI HALKA "AÇIK"... KALİTELİ OLDUKTAN SONRA GENİŞ BİR HALK KİTLESİ İZLEYEBİLİR..
NEDEN BANA ARKADAŞLIK ETMİYORSUN? TOPLANTI YARIM SAAT SÜRECEK.. SONRA DA BİRAZ KONUŞURUZ, TAMAM MI?
TAMAM...
ONLARI GÖZLEYELİM.. MARTIN'IN YARDIMA İHTİYACI OLABİLİR!

SAYISIZ KOMİSYONLARIN FAALİYET GÖSTERDİĞİ TOPLANTI SALONU, BEYAZ VE ALÇAK BİR BİNADAYDI...
BEKLE... ŞU KÖŞEYE SAKLANALIM!
NEDEN?..
BİRİLERİ BİZİ İZLİYOR... BU İKİSİ BARDA DA BİZİ GÖZLÜYORLARDI!
ONLARI GÖREMİYORUM... SEN NE YANA GİTTİKLERİNİ FARK ETTİN Mİ?
MGHRR...
İÇERİ GİRDİLERSE SORUN OLACAK... İZİN BELGEMİZ OLMADAN BİZ GİREMEYİZ SANIYORUM!
ONU DAHA KOLAY İZLEMEMİZİ SAĞLAMALIYDI...
UKÂLA! ER VEYA GEÇ FOYAMIZI ORTAYA ÇIKARACAK...

...HEMEN MÜDAHALE EDİP İŞLERİN SEYRİNİ DEĞİŞ-TİRMELİYİM!
?
GENE SİZ!
!!
RGHMM?..
SOCK
NİYETİNİZ NEDİR BİLMİYO-RUM AMA, İZLENMEKTEN NEFRET EDERİM!
SAKİN OL BEBEK!
KAHR!..
POLİSİ ÇAĞIR...
HAYIR. BOŞ-VER...

BAŞKA BELA İSTEMİYORUM... BIRAKALIM GİTSİNLER..
MGHRR...
...AMA ÖNCE, SON BİR KÜÇÜK VEDA DERSİ VERECEĞİM!
TOK
İŞTE... SANIRIM BU KADAR YETER!
SMACK
BENİ ANLADIĞINIZI UMARIM...
BUN...BUNDAN EMİN OLABİLİRSİN...
...BİR DAHA BİZİ ORTALIKTA GÖRMEYECEKSİN!
HMG... MGHRR..

HEY... SENİN GİBİ SERT ADAMLAR BENİ ÇILDIRTIR! SEN OTANTİK BİR KOVBOYSUN!
GEÇ KALMAMIŞ MIYDIN?

HAKLISIN... ACELE ETSEK İYİ OLUR!
UFF... YUTTU!

GEÇİŞ BELGESİNİ UNUTMAMIŞIMDIR, UMARIM!
UMARIM ONUNLA GİRMEME İZİN VERİRLER!

İŞTE! O DA BENİMLE BİRLİKTE!

İŞE YARADI...

JAVA HARİKA BİR AKTÖR, GERÇEKTEN CANI YANMIŞ GİBİ DAVRANDI...

BÜYÜK SALONDA TOPLANTI BAŞLAMIŞTI...
GÜNDEMİMİZİN İLK SIRASINDA AMERİKA TEMSİLCİSİNİN ORTA DOĞU KRİZİ HAKKINDA VERDİĞİ ÖNERGE VAR...
BUYRUN BAYIM...
TEŞEKKÜRLER BAYAN... GELMEYECEĞİNDEN KORKUYORDUM...
SAYIN DELEGE, BAŞLAYABİLİRSİNİZ...
TEŞEKKÜRLER, BAŞKAN...
YAZI YOK. ANLAŞILAN İŞARETLERİ YOK ETMEK İÇİN EMİR ALMIŞLAR!
HEY, JOE! SENİ...
BANA MI SESLENDİNİZ?

ÖZÜR DİLERİM... SİZİ BİRİNE BENZETTİM!
AMAN TANRIM... BANA JOE DEDİ. BELKİ LENSLERİ VAR VE BENDEKİ YAZIYI GÖRDÜ!
EH... OTURMAK İÇİN NE BEKLİYORSUN?
HEMEN DÖNERİM...
İSRAİL TARAFINDAN İŞGAL EDİLEN TOPRAKLAR İÇİN, ÜRDÜN'LE, MISIR'I DA İÇİNE ALAN BİR ANLAŞMA HAZIRLANMALI. TABİİ FİLİSTİNLİLER DE DIŞLANMAMALI...
TOPLANTIYA KATILAN "SEÇKİN KİŞİLER" ARASINDA..
EMİNİM, BAYIM... O ADAM JOE'NUN GİYSİLERİNİ TAŞIYOR! CEKETİNDEKİ YAZI AYNI: JP25-7!
...JOE DA TUTUKLU OLDUĞUNA GÖRE, İKİ İLE İKİYİ TOPLAMAK ÇOK KOLAY...

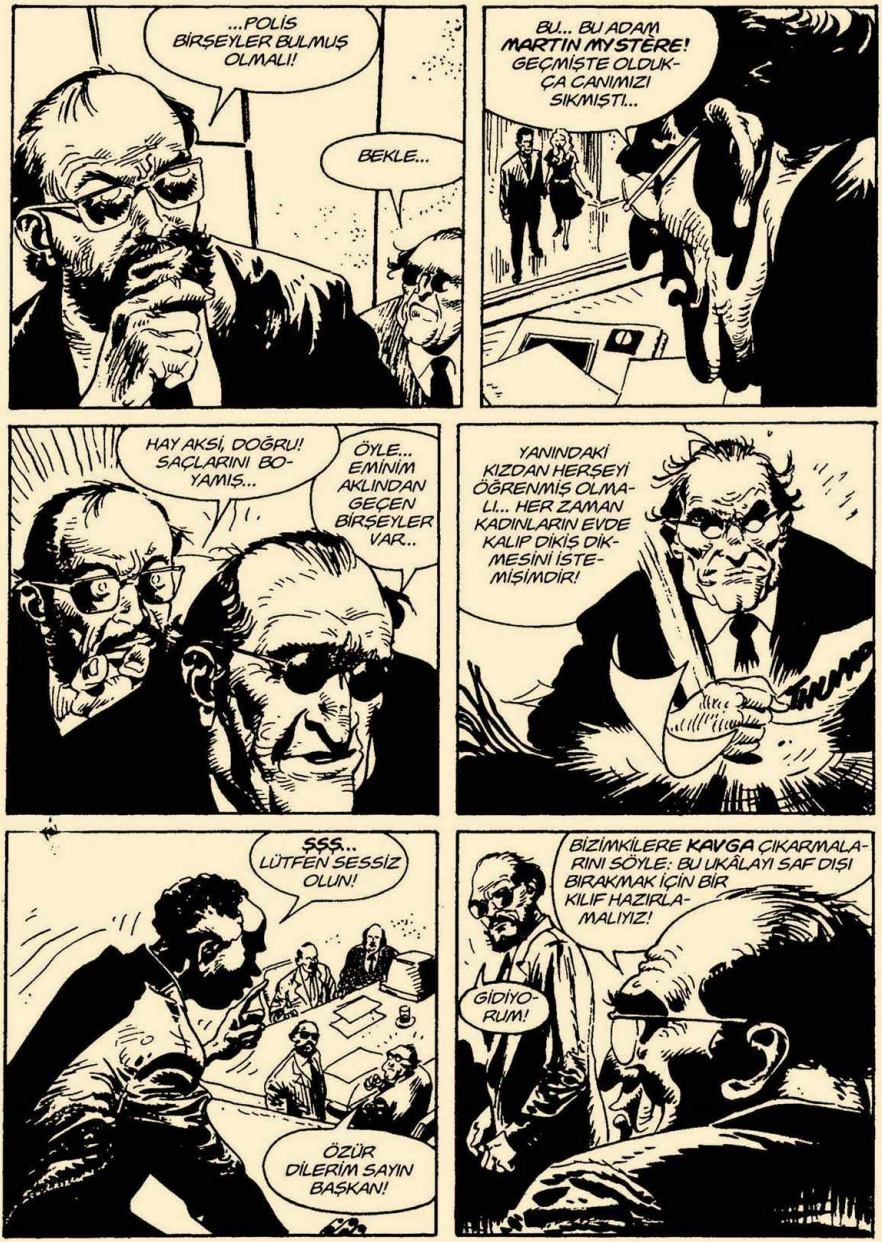
...POLİS BİRŞEYLER BULMUŞ OLMALI!
BEKLE...
BU... BU ADAM MARTIN MYSTÈRE! GEÇMİŞTE OLDUKÇA CANIMIZI SIKMIŞTI...
HAY AKSİ, DOĞRU! SAÇLARINI BOYAMIŞ...
ÖYLE... EMİNİM AKLINDAN GEÇEN BİRŞEYLER VAR..
YANINDAKİ KIZDAN HERŞEYİ ÖĞRENMİŞ OLMALI... HER ZAMAN KADINLARIN EVDE KALIP DİKİŞ DİKMESİNİ İSTEMİŞİMDİR!
SSS... LÜTFEN SESSİZ OLUN!
ÖZÜR DİLERİM SAYIN BAŞKAN!
BİZİMKİLERE KAVGA ÇIKARMALARINI SÖYLE: BU UKÂLAYI SAF DIŞI BIRAKMAK İÇİN BİR KILIF HAZIRLAMALIYIZ!
GİDİYORUM!

DIŞARDA...
BU ÖLÜM, KALIM MESELESİ... LÜTFEN İZİN VERİN GEÇELİM!
ÜZGÜNÜM...
...RESMİ İZNİNİZ OLMADAN GEÇEMEZSİNİZ!
AYNI ANDA...
...HERŞEY ANLAŞILDI MI?
EVET. GAYET İYİ ANLADIK!
ÇOCUK OYUNCAĞI!
...GORAN TEPELERİ SORUNUNA GELİNCE, SURİYE BU NOKTADA GEREKLİ GARANTİLERİ VERİP, BÖLGEYİ DE HUZURSUZLUK YARATMAYANLARIN ELİNDE BIRAKMALI...
AH-UGH!
NE SIKICI DEĞİL Mİ?

BİRDEN...
YETER!
BU BASKICI POLİTİKALARDAN BIKTIK ARTIK!
...
NEYİNİZ VAR? KİMSİNİZ? AMERİKAN DELEGESİNİN KONUŞMASINI BİTİRMESİNİ BEKLEYİN!
TERÖRİSTLER!
TERÖRİST Mİ? O SİZSİNİZ! VARLIĞINIZ BU TOPLANTININ HAVASINI BOZUYOR!
EMPERYALİZM UŞAĞI, AL ŞUNU!
BRAVO!
SOCK
AH!
ITALY

UH?
BİZ BURAYA BARIŞ İÇİN GELDİK!
ÇOK ŞAŞIRDIM... BİRLEŞMİŞ MİLLETLER TOPLANTILARI HEP BÖYLE HAREKETLİ MİDİR?
SÖYLEDİĞİM GİBİ, BUGÜN TOPLUM HER-ZAMANKİNDEN KARIŞIK..
ANNE-CİĞİM!
GÜVENLİK! SALONU BOŞAL-TIN!
SEN! BİZİMLE GELİ-YORSUN!
LANET OLSUN!..

BENİ BULDULAR!
...AMA BU ELE GEÇİRDİKLERİNİ GÖSTERMEZ!
KAÇMASINA İZİN VERMEYİN!
ONA NE YAPACAKSINIZ? O DA BİZDEN BİRİ!
EVET... TIPKI SENİN GİBİ...
...KÜÇÜK ZEHİRLİ YILAN!
!
SOCK!

BURADA NE YAPIYOR-SUN? İÇERİ GEL!
AMA... BEN KORİDO-RA BAKIYO-RUM...
GEVEZELİK ETME! SALONDA KAVGA ÇIKTI!
JAVA, YOL AÇIK!
UMARIM BU KARMA-ŞANIN ARASINDA ONU BULURUZ!
MGHR... RGHMM...
SANIRIM ONLARI ATLAT-TIM...

...BİNADAN ÇIKTIM... ŞİMDİ BARİKATI GEÇMELİYİM..
AMA...
BU ONLARDAN BİRİ... NEREYE GİDİYOR?
ŞU İNŞAATA GİRDİ...

SMACK
ASANSÖRE BİNMEK İSTEDİNİZ, DEĞİL Mİ?
HEMEN SİZİ BİNDİREYİM!
SOK

MMM...
BU DÜĞMELERE DOĞRU SIRAYLA BASMAMA İZİN VERİN SONRA SİZİNLE İLGİLENİRİM!
3
HEY, HAYIR!
FSH
HHH
ŞİMDİ SIRA BENDE!
SOCK
HEPSİ BU MU, PROFESÖR MYSTÈRE?
UH!
THUMP

WR-R-R
KLANT
FSHHH
CLIP CLIP
CLIP
CLIP CLIP

KONGRE SALONUNDA..
PROTESTO EDİYORUM SAYIN BAŞKAN! BİLDİRİMİN TAMAMINI OKUYAMADIM!
ÜZGÜNÜM, AMA BUGÜN İÇİN OTURUM KAPANDI!
UHMPF!
HÂLÂ KAVGANIN NİYE ÇIKTIĞINI ANLAMADIM... KONUŞMALAR DAHA ÖNCE YAPILAN BİNLERCESİ GİBİYDİ!
AMA... BU... BU...
...BENİM SEKRETERİM!

AYNI ANDA...
OOOOFF...
DEMEK KENDİNİZE GELDİNİZ, HARİKA!
EĞER İLGİNİZİ ÇEKİYORSA, BİRLEŞMİŞ MİLLETLERİN YANINDAKİ MÜTEVAZI YERALTI EVİMDEYİZ..
...EVET, YAZILI CEKETİNİ GİYMİŞ... ÜÇLE BİTENİNİ GÖRMEMİŞTİM...
EMİNİM BÜYÜK BAŞLARDAN BİRİ... HER ANLAMIYLA!

!
FLIP..
FLOP
ÇOK İLGİNÇ BİR NUMARA DEĞİL Mİ? NE YAZIK Kİ İŞİMİZİ BOZDUNUZ..
KAHROLASI, PİÇ KURUSU! ŞİMDİ BANA AÇIKLAYACAKSIN...
BÖYLE TEHDİT EDER GİBİ KONUŞMANIZA GEREK YOK... ÖLÜM MAHKÛMUNUN SON ARZUSU REDDEDİLMEZ..
İŞTE, BERLİN ARŞİVLERİNDE BOŞ YERE ARADIĞINIZ BELGELER..

ALIN... HEPSİ SİZİN OLSUN!

AMA İZİN VERİN, SİZE YAZILANLARI ÖZETLEYEYİM..

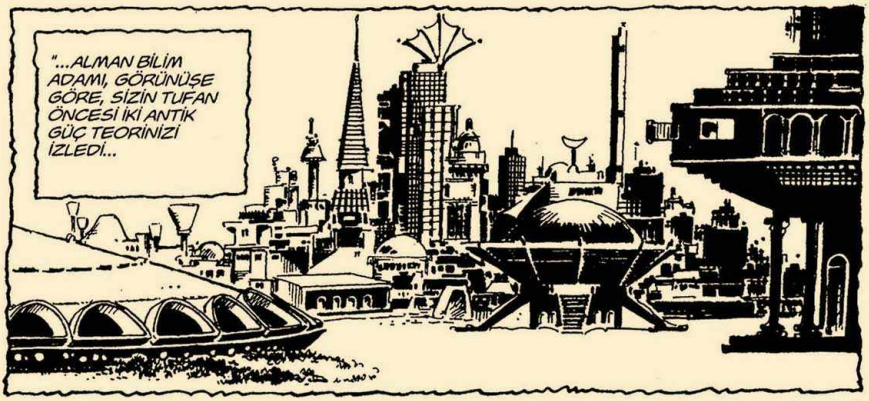
"...ALMAN BİLİM ADAMI, GÖRÜNÜŞE GÖRE, SİZİN TUFAN ÖNCESİ İKİ ANTİK GÜÇ TEORİNİZİ İZLEDİ...

"WOLMAR ONLARA LEMURYA VE ARYA ADLARINI VERDİ... SANIRIM MU VE ATLANTİS'İNİZİN KARŞILIĞI..."

"LEMURYALILAR KISA BOYLU VE SARI TENLİYDİLER POLİTİK SİSTEMLERİ KOLLEKTİFTİ VE KISMEN DE FEODAL BİR YAPIYA SAHİPTİ..."

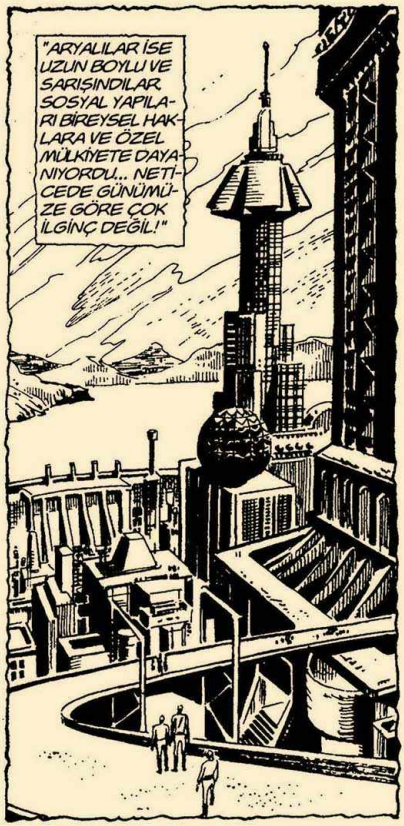
"ARYALILAR İSE UZUN BOYLU VE SARIŞINDILAR. SOSYAL YAPILARI BİREYSEL HAKLARA VE ÖZEL MÜLKİYETE DAYANIYORDU... NETİCEDE GÜNÜMÜZE GÖRE ÇOK İLGİNÇ DEĞİL!"

"BU İKİ FARKLI İDEOLOJİ, DÜNYAYI İKİ AYRI KUTBA BÖLDÜKTEN SONRA, BİRBİRLERİYLE DİREKT ÇATIŞMAYA GİRDİ..."

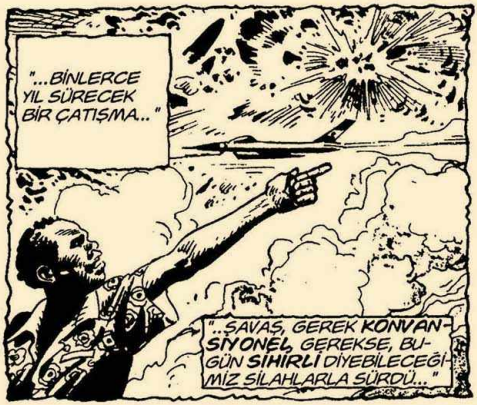
"...BİNLERCE YIL SÜRECEK BİR ÇATIŞMA..."
"...SAVAŞ, GEREK KONVANSİYONEL, GEREKSE, BUGÜN SİHİRLİ DİYEBİLECEĞİMİZ SİLAHLARLA SÜRDÜ..."

"PROFESÖR WOLMAR'IN BU BİLGİLERİ NEREDEN EDİNDİĞİNİ SORMAYIN... KAYNAKLAR YAZAR TARAFINDAN BELİRTİLMEMİŞ!.."

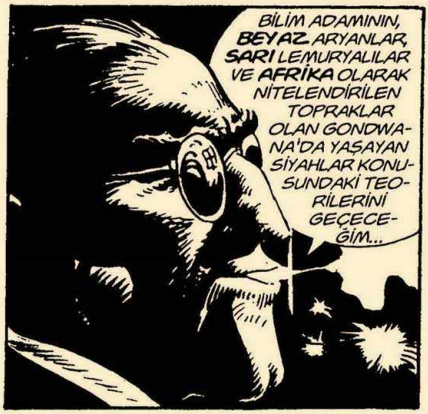
BİLİM ADAMININ, BEYAZ ARYANLAR, SARI LEMURYALILAR VE AFRİKA OLARAK NİTELENDİRİLEN TOPRAKLAR OLAN GONDWANA'DA YAŞAYAN SİYAHLAR KONUSUNDAKİ TEORİLERİNİ GEÇECEĞİM...

...BU IRKLAR BİRBİRLERİNE KARIŞARAK ARA IRKLARI, YANİ MELEZLERİ MEYDANA GETİRDİLER!

SORUNUN ÇEKİRDEĞİNE GELİNCE... PATLAYAN SAVAŞTAN SÖZ EDİYORDUM...

"SİZİN DE BİLDİĞİNİZ GİBİ, KISA ZAMANDA NÜKLEER SAVAŞA DÖNÜŞTÜ. BİRKAÇ HAFTA İÇİNDE BİLDİĞİMİZ DÜNYA PARÇALANDI!"

"RADYASYONDAN ETKİLENENLER KISA SÜRE İÇİNDE ÖLDÜLER..."

"...AMA BAZILARI ÇOCUK DOĞURMAYA FIRSAT BULDU..."
"...VE BUNLAR SAĞ KALABİLDİLER"
"ONLAR EBEVEYNLERİNİN MUTASYONA UĞRAMIŞ GENLERİNİ MİRAS ALDILAR.. YANİ TAMAMEN İNSAN DEĞİLLERDİ!"
"SONUNDA RADYASYON TEHLİKELİ SEVİYENİN ALTINA İNİNCE, ZAMANINDA ATOM SIĞINAKLARINA GİZLENMEYİ BAŞARMIŞ ŞANSLILARIN ÇOCUKLARI ORTAYA ÇIKTI..."

"YERALTINDAKİ SIKICI BARINAKLARINDA, SAĞ KALABİLMEK İÇİN VERDİKLERİ SAVAŞ ONLARI GERİLETİP VAHŞİLEŞTİRMİŞTİ."
"TUFAN ÖNCESİ ESKİ MEDENİYET VE ÇAĞIMIZ ARASINDA İKİNCİ BİR PREHİSTORYA DAHA YAŞANDI..."
"...O ÇAĞLARDA, YALNIZ AVLANIRKEN İNSANLARA RASTLAYAN BİR MUTANTIN..."
"...SONU HEP AYNI OLUYORDU!"

"KORKUNÇ GÖRÜNÜMLERİ YÜZÜNDEN SÜREKLİ İNSANLAR TARAFINDAN DIŞLANAN MUTANTLAR, DOĞADA GİZLENMEYİ YEĞLEDİLER VE CİN EFSANELERİNİN DOĞMASINA NEDEN OLDULAR."
"HATTA DİNİ İNANIŞLARDA YER ALAN İNSAN HAYVAN KARIŞIMI YARATIKLARA DA İLHAM KAYNAĞI OLDULAR!"
"ARADA BİR EJDERHALAR, PRENSESLERİ KAÇIRIYORLARDI..."
"...DOĞAN ÇOCUKLARDAN BABALARINA BENZEYENLER, KÖTÜ RUHLARIN MEYVASI OLARAK DÜŞÜNÜLÜYOR VE YOK EDİLİYORLARDI..."
"...AMA ANNEYE BENZEYENLER, TOPLUM TARAFINDAN KABUL GÖRÜYORDU. BUNLARIN UFAK TEFEK KUSURLARI DA ANNELERE BATMIYORDU ZATEN..."

...BÖYLECE ARAMIZA KARIŞMAYI BAŞARDILAR!
BÜYÜLEYİCİ BİR TEORİ...
...AMA SİZİN TÜM BUNLARLA NE İLGİNİZ VAR?
BASİT...
MUTANTLAR VARLIKLARIYLA, PROFESÖR **WOLMAR**'IN VE DOLAYISIYLA SİZİN TEORİLERİNİZİN DOĞRULUĞUNU KANITLAYABİLİRLER..
BİZİM IRKÇILIK KONUSUNDA NE DÜŞÜNDÜĞÜMÜZÜ İYİ BİLİYOR SUNUZ, AYRICA **YAZILI TARİH** DEĞİŞTİRİLEMEZ!
EĞER KENDİ HATALARI YÜZÜNDEN BİR TOPLUMUN YOK OLDUĞU ÖĞRENİLİRSE, TÜM DÜNYADA KARIŞIKLIK BAŞLAR!
DEMEK VARLIKLARI SİZİ RAHATSIZ ETTİĞİ İÇİN MUTANTLARI **YERYÜZÜNDEN** SİLMEK İSTEDİNİZ?
TEBRİKLER.. **FANATİKLİKTE** NAZİLERDEN AŞAĞI KALMIYORSUNUZ!
FANATİKLİK Mİ? BENCE BU SAĞLIKLI BİR PRAGMATİZM!

AYNI ANDA...
O KIZLA MUTLAKA KONUŞMALIYIM!
SİZE, İMKÂNSIZ DEDİM! GİDİN, YOKSA GÜVENLİĞİ ÇAĞIRACAĞIM!
AMBUL
NGHH...
OOOH!
PAT YARALIYA YAKLAŞTI VE...
YANINIZDAKİ ADAMA NE OLDU BİLİYOR MUSUNUZ?
ONU NEREYE GÖTÜRDÜLER? LÜTFEN CEVAP VERMEK İÇİN GAYRET EDİN!
YAN BİNADA... ÜÇÜNCÜ ASANSÖR... YERALTI EVİ... AH!
AH!
ÖLDÜ!

AYNI ANDA...
ARTIK MERAKINIZI DA GİDERDİĞİMİZE GÖRE, KONUYU TAMAMEN KAPATABİLİRİZ...
CLICK
...VE NE YAZIK Kİ, SİZİNLE BİRLİKTE, BİRLEŞMİŞ MİLLETLERDEKİ KÜÇÜK DELEGASYONUMUZU DA YOK EDECEĞİZ.!
ARTIK GÜVENLİ DEĞİL!
DIŞARDA...
HEY, SİZ... BU BİNA İNŞAAT...
OFF!
THUM
GERÇEKTEN YAZIK OLDU... TAM DA, DAHA ÖNEMLİ YERLERE GİRECEĞİMİZ ZAMANDA!..
RGRRR!MHHGG

RGHARRR
WRATT
GELDİM, JAVA!..
...BUNUNLA KAPILARI BLOKE EDERİZ!
WOK
BENİ BEKLE!

GÖRÜŞMEMEK ÜZERE, MARTIN MYSTÈRE...
HA! HA!
BANG
BANG BANG
MERMİLER, BARINAĞI EAST RIVER'DAN AYIRAN CAMI KIRDILAR..
FSSSZZ
CRACK
WSSHZZ
GLUNK
TLICK

HAY ŞEYTAN! AZ SONRA EAST RIVER'IN SULARI BENİ BOĞACAK!
TEK ÜMİDİM ŞU KAPININ GÖRÜNDÜĞÜNDEN DAHA DAYANIKSIZ OLMASI!
İŞTE ASANSÖR..
KAHRETSİN! MEŞGUL GÖRÜNÜYOR... NASIL OLUR?
ŞTONF
NELER OLUYOR...
KRKRR
CRAASH

SÜRPRİZ!
BONK
?!?
ONU BEN HALLEDERİM, SEN GİT MARTIN'İ ARA!
UMGH?
...ACELE ET!
YUKARI ÇIKMALIYIZ.. BURADA TEHLİKE-DEYİZ!
TEKİL KONUŞ!
TEHLİKEDE OLAN SENSİN!
THUMP

FAYDASIZ.. BAŞARAMA-YACAĞIM...
KRASH
OOF!
SPLASH!
!
NGR.! RGH!
JAVA! ÇİRKİN NEANDERT-HAL YÜZÜNÜ GÖRDÜĞÜME ÇOK SEVİN-DİM!
TAMAM, ARTIK YEDİĞİN YUMRUKLARIN İNTİKAMINI ALDIN... ŞİMDİ BENİ KALDIR.. BİRKAÇ KABURGAM KIRILMIŞ OLMALI!

O SIRADA...
KRUNK
ARTIK BENİ ENGELLEYEMEZSİN!
BU KADARCIKLA BENİ BERTARAF EDECEĞİNİ Mİ SANIYORSUN?
SEN... SEN... BİR MUTANTSIN!
EVET... SENİN BİR BENZERİN...
KİM... KONUŞTU?
BEN... JOHN MERRİCK..

AYNI ANDA...
CAM NE KADAR DAYANACAK BİLEMİYORUM...
MMGGH!..
PAT! GİDELİM!
MARTIN! BAK..
BU ADAM... YALNIZ KENDİ DUYDUĞU BİR SESLE KONUŞUYOR!
GİT! YALVARIRIM... GİT...
...BEYNİMİ YAKIYORSUN!
BİRKAÇ GÜNÜMÜ ALDI...
...AMA SONUNDA ZİHMİNİ KİMİN DEŞTİĞİNİ BULMAYI BAŞARDIM..

SEN! BİR MUTANT! KENDİ IRKINA İHANET ETTİN!
EVET! DOĞRU! AMA ARTIK BIRAK! BIRAK BENİ!
İYİ OLDUĞUNA EMİN MİSİN?
EVET. İYİLEŞME YETENEĞİMİN NASIL OLDUĞUNU BİLİYORSUN! AMA ŞİMDİ DİNLE...
O ALMAN, NAZİ BELGELERİNİ KARA ADAMLARIN MERKEZ KOMİSYONUNA GETİRDİ... SOYKIRIM KARARI ALINDIĞINDA...
ALHARR
OLUMCUL BİR TEHLİKE İLE KARŞI KARŞIYA OLDUĞUMU BİLİYORDUM. ŞÜPHELERDEN UZAK OLMAM İÇİN... DİĞERLERİNDEN DAHA FAZLA GAYRET GÖSTEREREK ONLARLA İŞBİRLİĞİ YAPMALIYDIM...
...BENZERLERİM YOK OLURSA, ASLA KİMSE BENİM GERÇEK YAPIMI KEŞFEDEMEZDİ!

ZAVALLI DELİ!.. ONLARIN YERİNİ BULMAK İÇİN ZİHİN GÜCÜNÜ KULLANDIN!..
BİR MUTANT! SİZ DE BİR MUTANT-SINIZ!..
DOĞRU! AMA YALVARIRIM ARTIK BENİ BIRAKIN!..
?
ŞİMDİ NELER OLDU...
AMAN TANRIM!
KRRRASSH

THOOM
SU!
HEMEN GİDELİM!
HAYATIMIZ BU TELE BAĞLI!
WOOSH
KIMILDA, JAVA!

ŞAHİTLERİN DEDİĞİNE GÖRE, O MAYMUN SURATLI, DAZLAK BİR KIZLA BURAYA GİRMİŞ!
YERALTINDA BİR BÖLÜM OLDUĞUNU SANMIYORUM!
O ZAMAN BU GÜRÜLTÜ NEREDEN GELİYOR MÜTFETTİŞ TRAVIS?
HEPİNİZ AÇILIN!
AH!
MNRGH!

SPLASH!
MARTIN!
TLUNK!
TRAVIS! BENİ DALGALAR SÜRÜKLEDİ... TIPKI VENÜS GİBİ!
AÇIKLAYACAKLARINDAN ÜRKTÜĞÜM İÇİN SANA BİR ŞEY SORMAYACAĞIM!
LONDRA...
NEYSE, OLAY KAPANDI...
TAM DA ÇAY ZAMANINDA!

BİRKAÇ SAAT SONRA, WASHINGTON MEWS'TA...
...GERÇİ BİZ ZİHİNSEL KONUŞMALARI DUYMADIK AMA, O KARA ADAMIN İŞİNİ ESKİ PATRONUMUN BİTİRDİĞİNE EMİNİM...
BUNUN SOYKIRIMI DURDURACAĞINA İNANIYOR MUSUNUZ?
SANIRIM EVET...
...ARTIK MUTANTLARI KİMSE TANIYAMAZ!
ÖYLE...
DI-DOONG.
BEN BAKARIM...

MARTIN! RADYO DÜN GECE BİRLEŞMİŞ MİLLETLERDE OLANLARI...
GÖRDÜĞÜN GİBİ ÖNEMLİ BİRŞEYİM YOK, DIANA...
DÜN AKŞAM İÇİN ÜZGÜNÜM, MARTIN...
HAYIR HAKLIYDIN... BEN SUÇLUYDUM!
...EH.. BAZEN, SÖZ KONUSU MARTIN OLUNCA BİR ŞEY ANLAYAMIYORUM...
BEN DE... AMA ÜZERİNDE DURMAMAYI ÖĞRENDİM...

GEÇ OLDU. SANIRIM, MERKEZE DÖNME VAKTİ GELDİ...
ÖYLE... BEN DE GİTSEM İYİ OLACAK, DOSTLARIM!
BİRAZ DAHA KALMAK İSTEMEZ MİSİN PAT? BİRLİKTE ALIŞVERİŞ YAPARIZ...
HAYIR, TEŞEKKÜRLER... HEMEN GİTMEYİ TERCİH EDERİM!
ELVEDA MARTIN...
BU MACERANIN SONU

YUNUS PATSY

OYKÜ: CASTELLI

ÇIZIM: RICCI

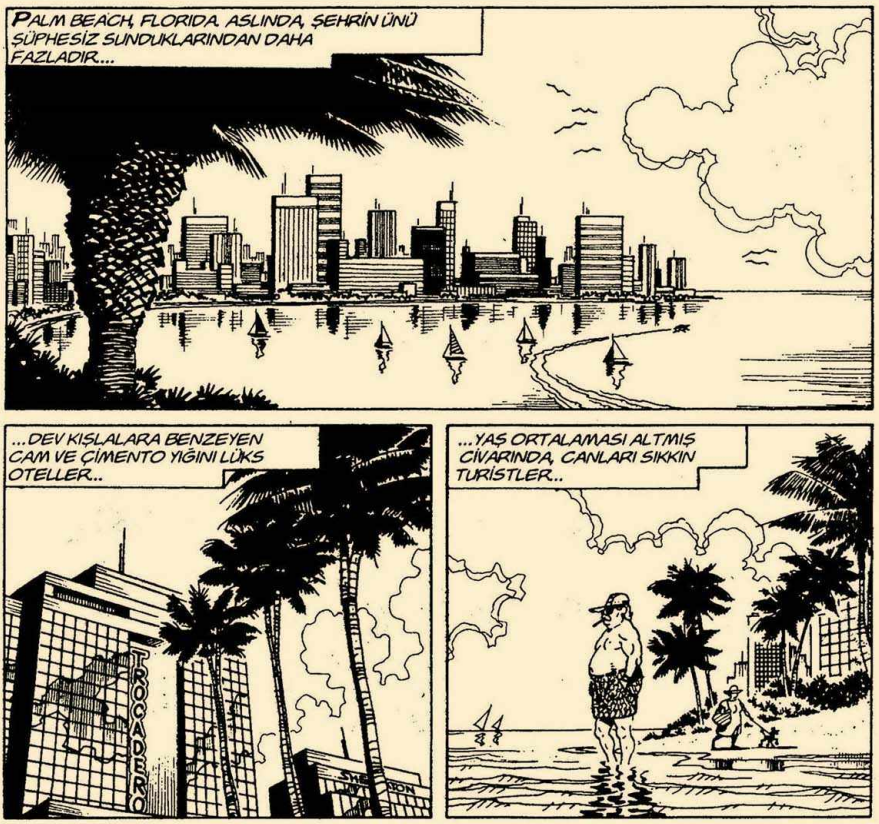

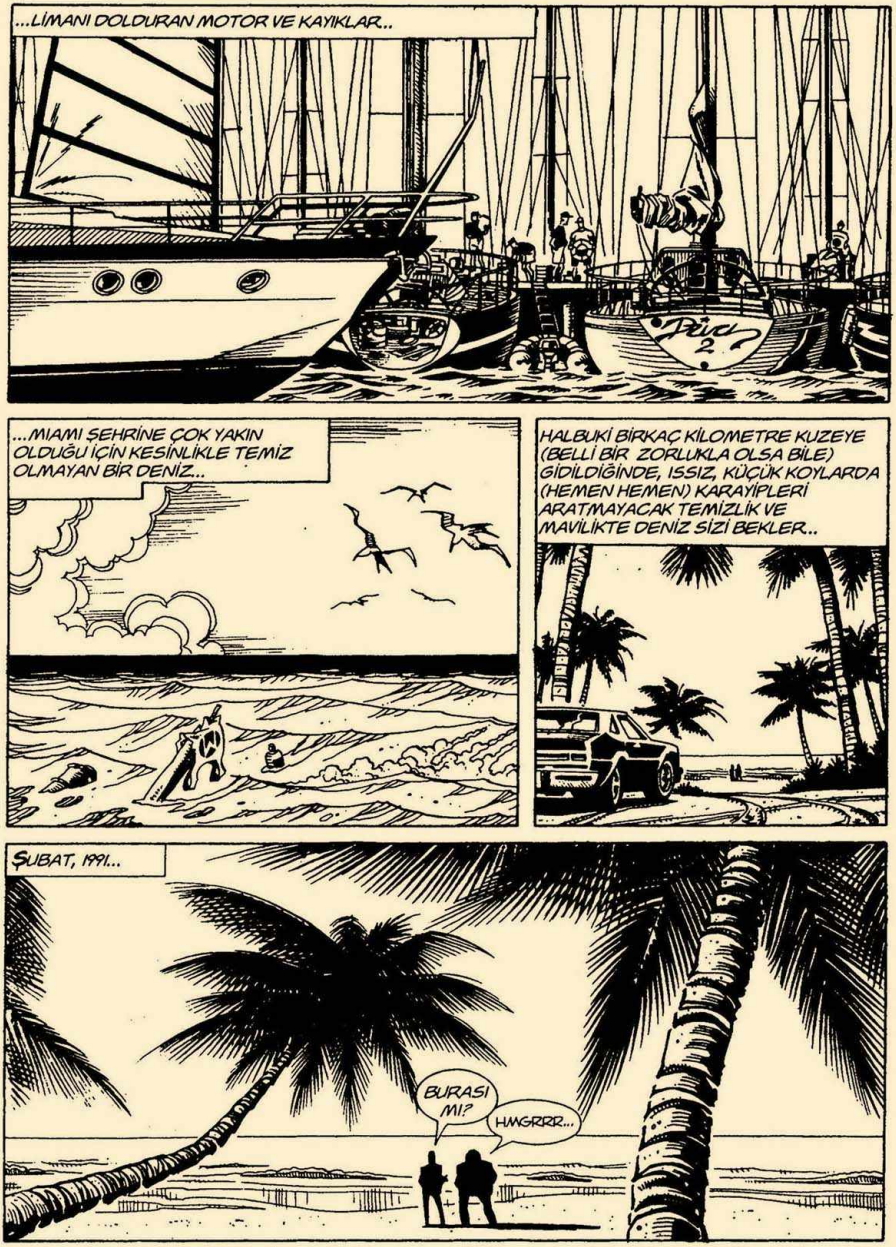
...LİMANI DOLDURAN MOTOR VE KAYIKLAR...
...MIAMI ŞEHRİNE ÇOK YAKIN OLDUĞU İÇİN KESİNLİKLE TEMİZ OLMAYAN BİR DENİZ...
HALBUKİ BİRKAÇ KİLOMETRE KUZEYE (BELLİ BİR ZORLUKLA OLSA BİLE) GİDİLDİĞİNDE, ISSIZ, KÜÇÜK KOYLARDA (HEMEN HEMEN) KARAYİPLERİ ARATMAYACAK TEMİZLİK VE MAVİLİKTE DENİZ SİZİ BEKLER..
ŞUBAT, 1991...
BURASI MI?
HMGRRR...

İNANILMAZ.. GERÇEKTEN İNANILMAZ... İKİMİZ DE RÜYAMIZDA AYNI YERİ GÖRDÜK...
...VE İKİMİZ DE, BENZER MİLYONLARCA PLAJ OLMASINA RAĞMEN, BUNUN YERİNİ BİLİYORDUK... O BURADA ORTAYA ÇIKACAK...
"...AYRILIRKEN TEKRAR GÖRÜŞECEĞİMİZİ SÖYLEMİŞTİ(*)..."
ELVEDA PATSY...
ELVEDA... TEKRAR GÖRÜŞECEĞİZ, BİLİYORUM!
*BKZ. MARTIN MYSTÈRE NO. 83.
ARADAN TAM İKİ YIL GEÇTİ... ARTIK KONUŞAN YUNUSU DÜŞÜNMÜYORDUM BİLE...
"...75.000 YIL ÖNCE ATLANTİSLİ BİLİM ADAMLARININ YAPTIĞI GENETİK MUTASYONUN SON MİRASÇISI..."

PATSY... İKİMİZ DE AYNI ANDA RÜYAMIZDA GÖRDÜK VE PLAJDA BİZİ BULACAĞINI SÖYLEDİ...
...BİZE BAŞKA BİRŞEY BİLDİRMEK İSTEDİĞİNİ HİSSETTİM, AMA BU İNANILMAZ İLETİŞİM ONA O KADAR PAHALIYA MALOLUYORDU Kİ, FAZLA UZUN KALAMADI...
..EVET, ŞİMDİ İKİ SALAK GİBİ GELDİK, BURADA BİR EFSANENİN SUDAN ÇIKIP, BİZE BİRŞEYLER ANLATMASINI BEKLİYORUZ...
...GELECEK Mİ MERAK EDİYORUM... VE İÇTEN İÇE UMARIM GELMEZ DİYORUM...
"...BÖYLECE GERÇEĞE BAĞLI KALIR, BASİT RÜYALARIN PEŞİNDEN KOŞMAK İÇİN ZAMAN VE PARA HARCAMAMAYI ÖĞRENİRİM..."

ORADALAR MI?
EVET İKİ KİŞİLER, TAM BİZE BİLDİRİLDİĞİ GİBİ...
KİM OLDUKLARI HAKKINDA FİKRİN VAR MI?
DAHA ÖNCE HİÇ GÖRMEDİM. HABERCİMİZİN DE BİLDİĞİNİ SANMIYORUM...
...AMA GÖRÜNÜŞE GÖRE YUNUSU BEKLİYORLAR. EN AZINDAN BANA ÖYLE SÖYLENDİ..
GENE O YUNUS! SAÇMALIK! ÖYLE BİR HAYVAN YOK...
TEŞKİLATIMIZ ÇOK ENDER YANILIR...
...NEYSE, ZATEN BURADA OLMAMIZIN NEDENİ O HAYVANI YOK ETMEK..

GİDELİM. ORTALIKTA KİMSE YOK. İŞE KARIŞMANIN TAM ZAMANI...
DİKKATLİCE YAKLAŞALIM, ŞÜPHELENMEMELİLER!
ALDIĞIMIZ EMİRE GÖRE ONLARI KORKUTUP, KAÇIRACAĞIZ. DİRENİRLERSE, ORTADAN KALDIRACAĞIZ...
...ÖNEMLİ OLAN YUNUSLA İRTİBATA GEÇMELERİNE ENGEL OLMAK..

MGRR!
?
SELAM...
BİRİNİ Mİ BEKLİYORDUNUZ?
GRRR!
!
HAY AKSİ! NE...
GEVEZELİK YOK. ARABAYA BİNİN!
GAYRET! NUMARA YAPMAYA KALKMAYIN, YOKSA KÖTÜ OLUR!
RMGHRR...
MYSTÈRE VE JAVA SALDIRGANLARININ ÜSTÜNE KAPILARI SERTÇE İTTİLER..
TUMF
TOMP

SOCK
OUCH!
TUMP
UH!
İYİ VURDUN JAVA!
SOCK
MGHRR
SMACK

SEN! ELLERİNİ KALDIR VE DIŞARI ÇIK! DİKKATLİ OL, ŞAKA YAPMIYORUZ...
GRRR!
TAMAM, TAMAM. SİNİRLENMEYİN...
ŞOFÖR ŞAŞKIN BİR HALDE ARABADAN İNDİ...
...VE ÜMİTSİZCE GİRİŞTİĞİ SALDIRI DA...
SKISSS
...SÜRATLE ETKİSİZ HALE GETİRİLDİ...
SOCK

BİN, JAVA.. ONLARIN ARABASIYLA GİDİYORUZ, BÖYLECE TAKSİ PARASINDAN DA KURTULURUZ!
ACELE ET, BAŞKALARI DA GELEBİLİR!
NEDEN BİLMİYORUM AMA, BU OLANLARIN GÖRDÜĞÜMÜZ RÜYAYLA BİR İLGİSİ OLDUĞUNA EMİNİM...
UMARIM PATSY BİZE İKİNCİ BİR ŞANS VERİR..
VROOMMRR

?
OTO!! OTO!.. CEVAP VERİN! NELER OLUYOR?
ONLARI YAKALADINIZ MI? TEKRARLIYORUM ONLARI YAKALADINIZ MI?
HMGRR!
CRASH
TAMAM DOSTUM. İLK FIRSATTA BU ARABADAN KURTULUP, KENDİMİZE BİR..
TOW TOW TOW TOW
MOTOR BULACAĞIZ..

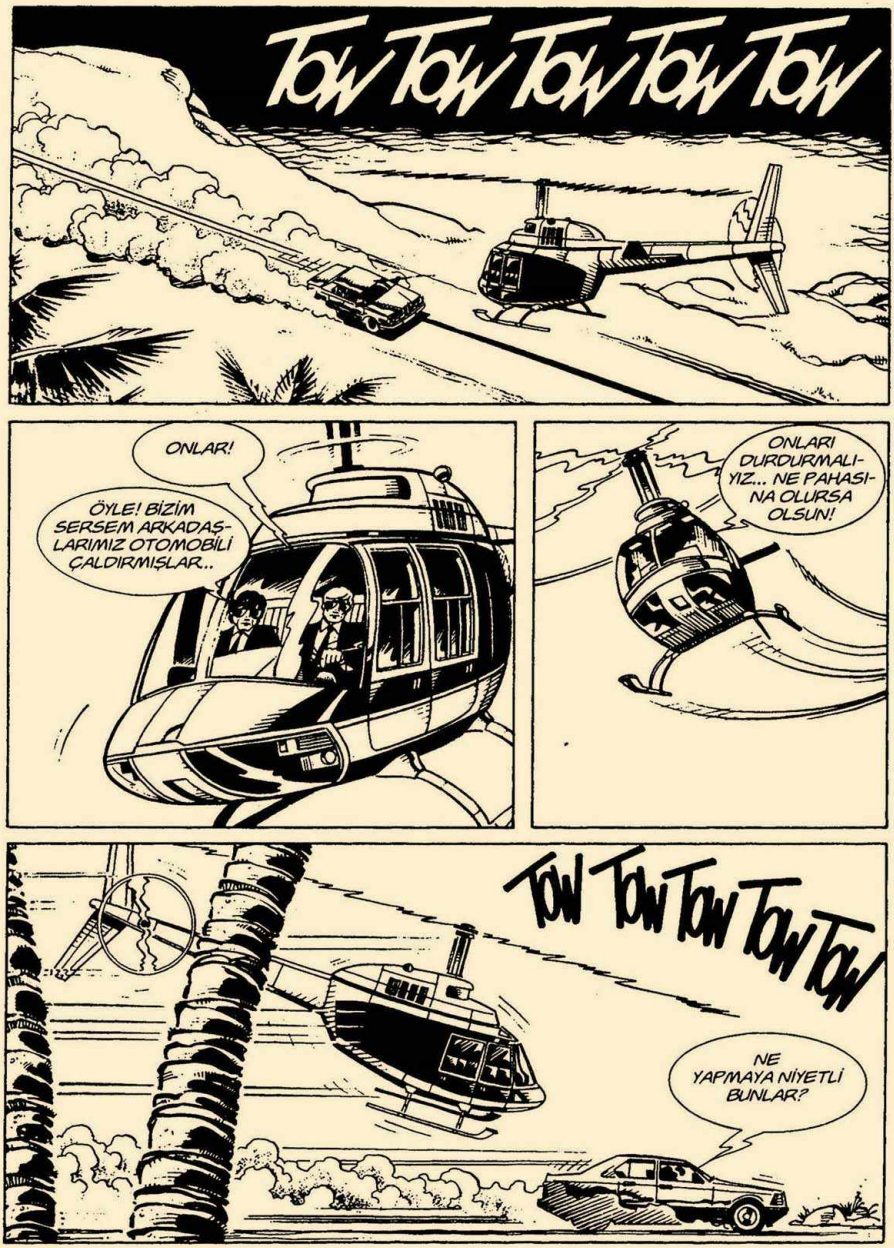
Tow Tow Tow Tow Tow
ONLAR!
ÖYLE! BİZİM SERSEM ARKADAŞLARIMIZ OTOMOBİLİ ÇALDIRMIŞLAR..
ONLARI DURDURMALIYIZ... NE PAHASINA OLURSA OLSUN!
Tow Tow Tow Tow Tow
NE YAPMAYA NİYETLİ BUNLAR?

TOW TOW TOW
TOW TOW
TOW
LANET OLSUN! ÜZERİMİZDELER..
TOW TOW TOW TOW
...ONLARDAN KURTULMANIN BİR YOLU VAR AMA OLDUKÇA RİSKLİ...
UMARIM BU ÇILGINCA FİKRİ ONAYLARSIN, DOSTUM...
TOW TOW TOW

WHOOARR
TOW TOW TOW TOW
TOW TOW
TOW

TOW TOW
TOW
HAZIR OL JAVA.. CAMI KAPAT...

EĞER USTURUPLU DÜŞERSEK ARABANIN İÇİNDE BİZE YİRMİ DAKİKA YETECEK HAVA KALIR..
FFRRRR...

BİZİ BOĞULMUŞ SANIP, UZAKLAŞMALARI İÇİN YETERLİ BİR ZAMAN...

...ŞURASI BANA EN UYGUN YER GİBİ GELDİ. SIKI TUTUN!

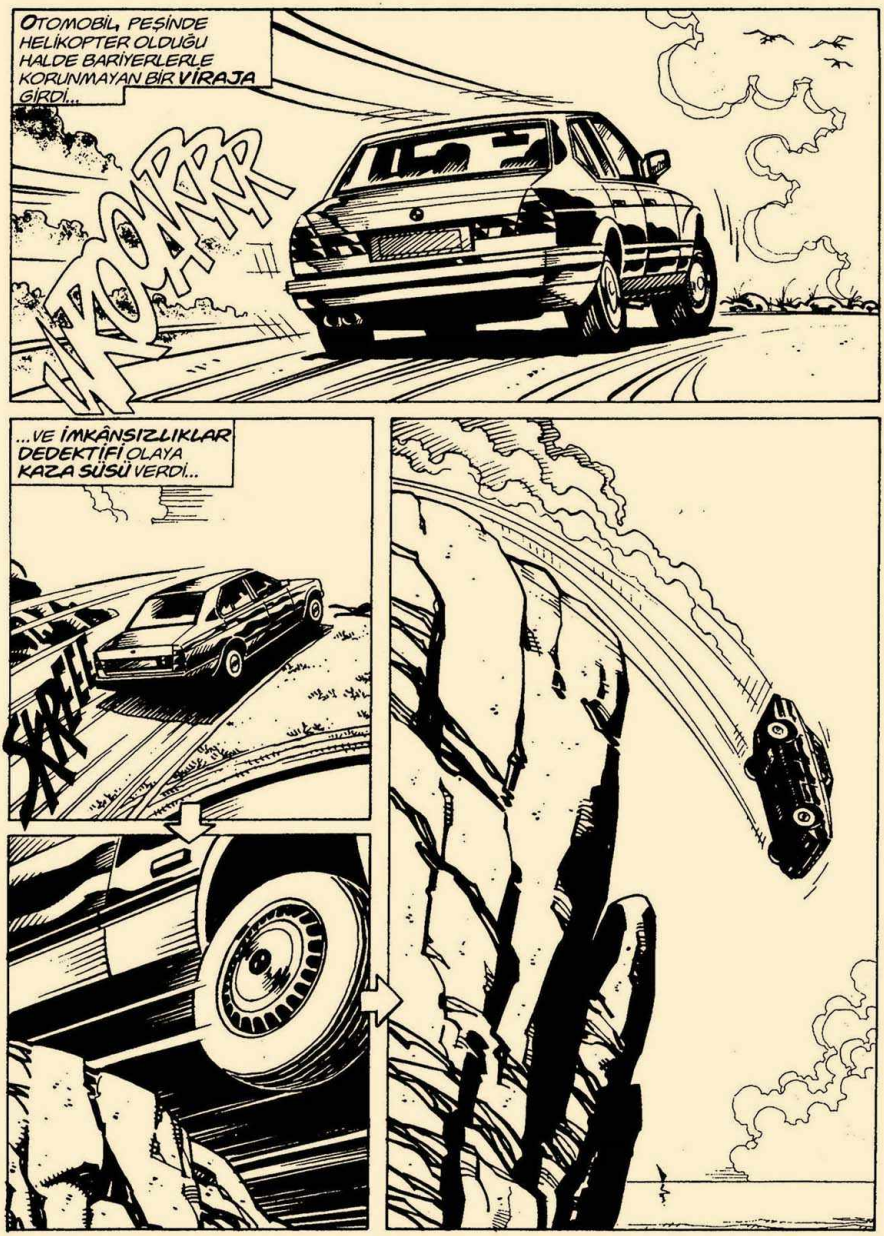

OTOMOBİL, PEŞİNDE HELİKOPTER OLDUĞU HALDE BARİYERLERLE KORUNMAYAN BİR **VİRAJA** GİRDİ...

...VE **İMKÂNSIZLIKLAR DEDEKTİFİ** OLAYA **KAZA SÜSÜ** VERDİ...

SPLASHH
TOW TOW
TOW TOW
HAZIR OLALIM... HER AN SU ÜZERİNE ÇIKABİLİR-LER..
...SU YÜKSEL-MİYOR.. OTOMO-BİLİN İÇİNDEKİ HAVA BASINCI SU GİRME-SİNİ ENGELLİ-YOR..

ŞİMDİ ÇOK SAKİN NEFES ALALIM. OKSİJENİN BİTECEĞİNİ HİSSETTİĞİMİZ ZAMAN DERİN NEFES ALIR, SU ÜZERİNE ÇIKARIZ...
TOW TOW TOW TOW TOW TOW TOW
ÇIKMADILAR..
ŞAŞIRMADIM...
EĞER ALDIKLARI DARBE İLE ÖLMEMİŞLERSE ÇOKTAN BOĞULMUŞ OLMALARI GEREK.. BEŞ DAKİKAYI GEÇTİ...
...GENE DE TEDBİRLİ DAVRANIP BİRAZ DAHA BEKLEYELİM...

TAMAM, GÜVENLİK İÇİN BİR TUR DAHA ATALIM...
TOWTOWTO
TOWTOWTO
HMRRR!
EVET, NEFES ALMAK GİTTİKÇE GÜÇLEŞİYOR...
...SON KEZ DERİN BİR NEFES ALALIM... TANRI YARDIMCIMIZ OLSUN...
HHAA...

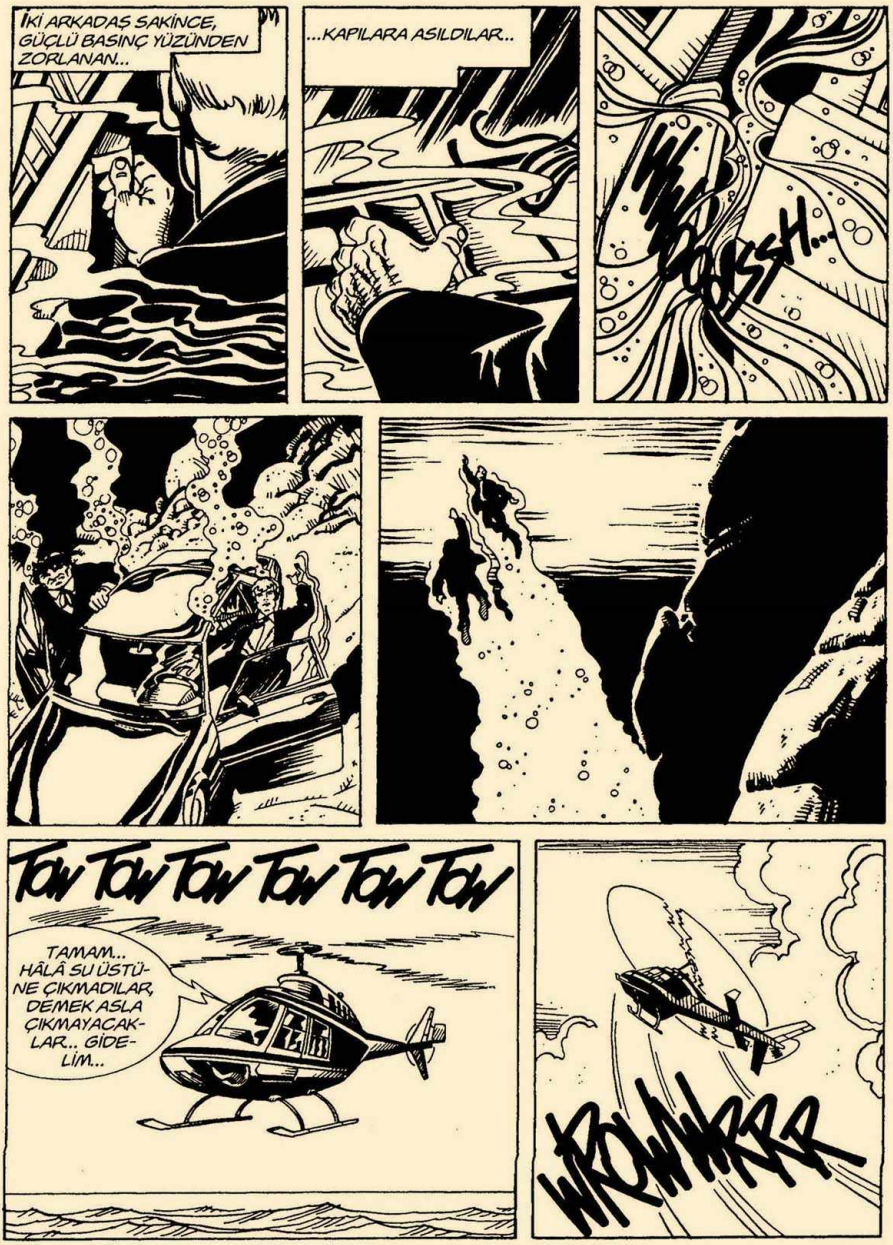
İKİ ARKADAŞ SAKİNCE, GÜÇLÜ BASINÇ YÜZÜNDEN ZORLANAN...
...KAPILARA ASILDILAR...
WWOOOSSH...
TOW TOW TOW TOW TOW TOW
TAMAM... HÂLÂ SU ÜSTÜNE ÇIKMADILAR, DEMEK ASLA ÇIKMAYACAKLAR... GİDELİM...
WROWWRRR

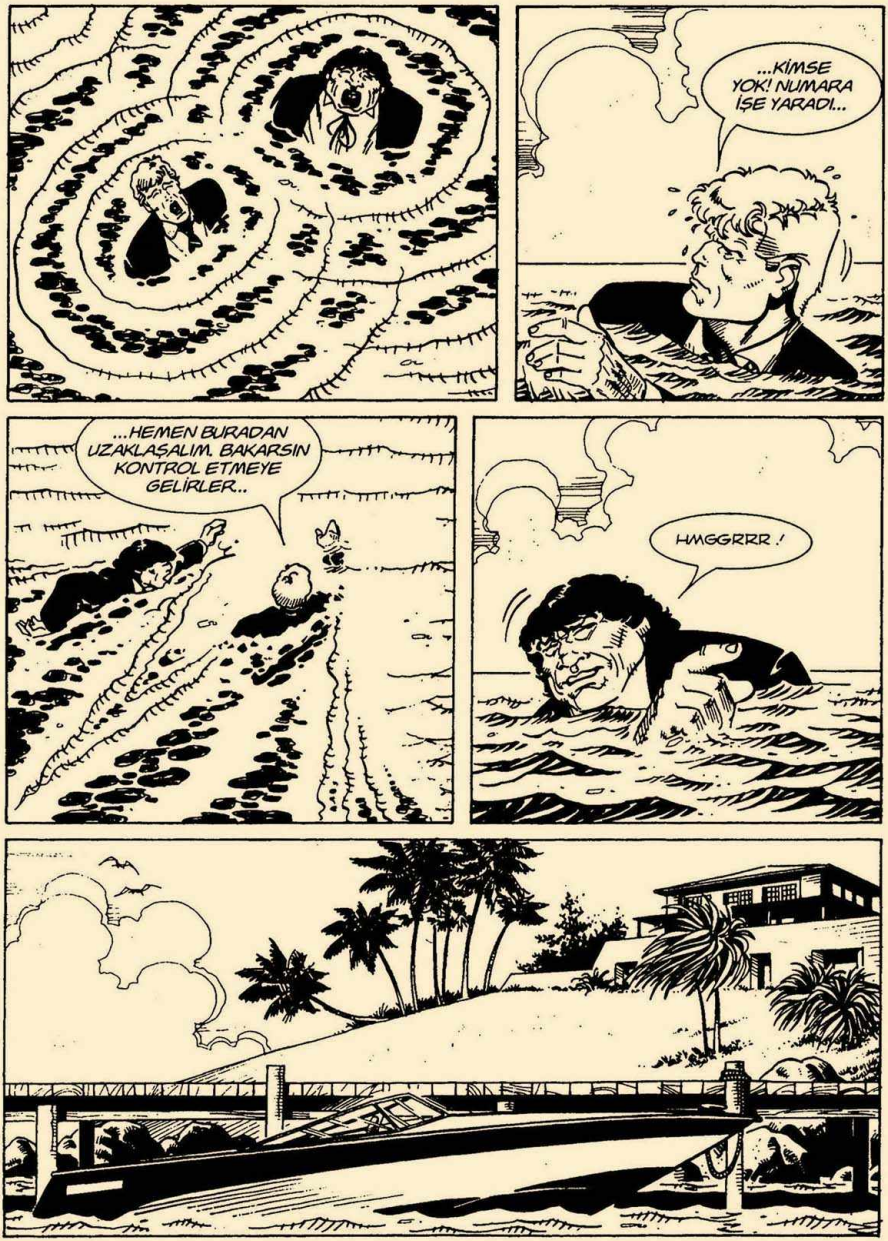
...KİMSE YOK! NUMARA İŞE YARADI..
...HEMEN BURADAN UZAKLAŞALIM. BAKARSIN KONTROL ETMEYE GELİRLER..
HMGGRRR !

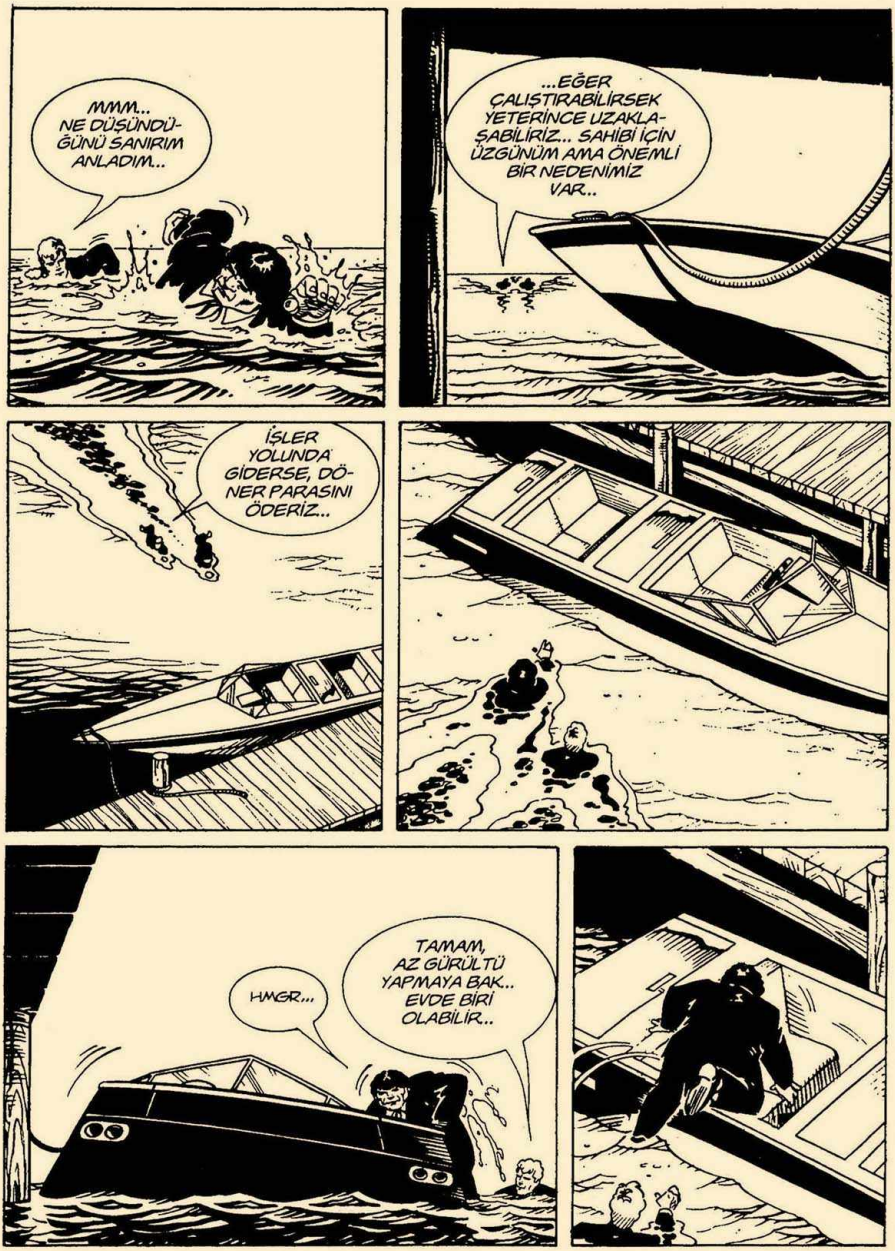
MMM... NE DÜŞÜNDÜĞÜNÜ SANIRIM ANLADIM...
...EĞER ÇALIŞTIRABİLİRSEK YETERİNCE UZAKLAŞABİLİRİZ... SAHİBİ İÇİN ÜZGÜNÜM AMA ÖNEMLİ BİR NEDENİMİZ VAR..
İŞLER YOLUNDA GİDERSE, DÖNER PARASINI ÖDERİZ...
HMGR...
TAMAM, AZ GÜRÜLTÜ YAPMAYA BAK... EVDE BİRİ OLABİLİR..

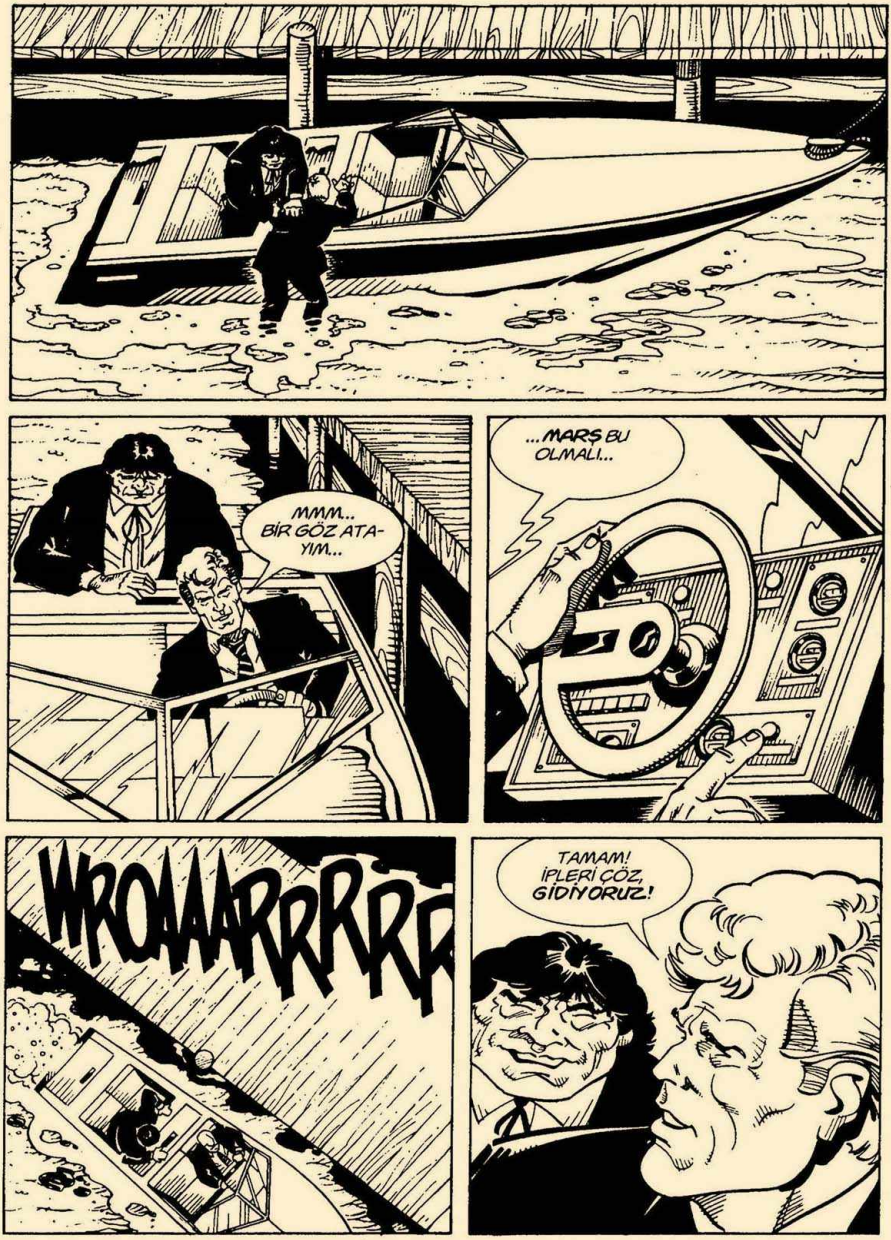
MMM... BİR GÖZ ATAYIM...
...MARŞ BU OLMALI...
WROAARRRRRR
TAMAM! İPLERİ ÇÖZ, GİDİYORUZ!

WRRROOAAWW
AMA...
LANET OLSUN... BU BENİM MOTORUM!
DURUN SOYSUZLAR! DURUN!
...ACELE ETMELİYİZ! AZ SONRA SAHİL MUHAFAZA PEŞİMİZE DÜŞECEK..
WROOOAWWW

DAHA SONRA, GÜNEŞ BATARKEN...

RROOOOOMMMMM

HENÜZ ONLARI GÖRMEDİK, AMA MERAK ETMEYİN..

RROOOMMM

COAST GUARD

COAST GUARD

...GÖZÜMÜZÜ AÇIK TUTACAĞIZ! SADECE BİRAZ ZAMAN VERİN...

UMARIM! O MOTORU YENİ ALMIŞTIM, İLK YOLDAN GEÇENE **HEDİYE** ETMEYE NİYETİM YOK...

BİLİYOR MUSUN, DOSTUM? KENDİMİ ÇOK APTAL HİSSEDİYORUM...
İTİRAF EDEYİM, GÖZÜ KARA YOLA ÇIKTIM. GEREKLİ OLABİLECEK MALZEMEYİ DÜŞÜNMEDİM... ŞİMDİ DE NEREDE OLDUĞUMUZU BİLE BİLMİYORUM...
GERÇİ BİRAZ SABIRLI OLUP, ANLAMAYA ÇALIŞACAĞIM AMA BU ŞARTLAR ALTINDA..
MARTIN... JAVA!..
SİZLERİ GÖRDÜĞÜME SEVİNDİM, DOSTLARIM...
PATSY!

AMAN TANRIM! DEMEK HEPSİ DOĞRUYMUŞ... BASİT BİR RÜYA DEĞİLMİŞ...

ÖYLE. DAHA ÖNCEKİ DENEYİMLERİNDEN BİLDİĞİN GİBİ, BEN PEK ÇOK MARİFETİ OLAN BİR YUNUSUM..!
BKZ. MARTIN MYSTERE NO.81-82-83

...SİZLERLE TELEFON VEYA MEKTUPLA İLETİŞİM KURAMAYACAĞIM İÇİN, FARKLI BİR YOL SEÇTİM...

VE ÇOK BAŞARILI OLDUN! JAVA DA, BEN DE BULUŞMA YERİMİZİ GAYET NET "GÖRDÜK"...

PEK MANTIKLI OLMADIĞI HALDE, BİR GÖZ ATMAK İÇİN BURAYA KADAR GELDİK...

AMA O ADAMLARIN KİM OLDUKLARINI BİLMEK GERÇEKTEN HOŞUMA GİDECEK, NEDEN BİZİ ÖLDÜRMEK İSTEDİLER, ASLINDA SENİNLE SORUNLARI OLDUĞUNA EMİNİM..
SİZİ ÖLDÜRMEK Mİ İSTEDİLER?..
TIPKI SENİN DEDİĞİN GİBİ MARTIN, HAY AKSİ ŞEYTAN... İŞİN BU BOYUTLARA GELECEĞİNİ BİLSEYDİM SİZLERİ KARIŞTIRMAZDIM...
BAŞINIZA BELA AÇTIĞIM İÇİN ÜZGÜNÜM DOSTLARIM... AMA MADEM ARTIK SUYA GİRDİNİZ, YÜZECEKSİNİZ...
ÖNCE ŞURADAN BİR KURTULALIM...
SAHİL MUHAFAZA MOTORLARININ TELSİZ KONUŞMALARINI "DİNLEDİM"...
DUYABİLDİĞİM KADARIYLA SİZİ ARIYORLAR, BULMASALAR İYİ OLUR...
HAYDİ BENİ İZLEYİN...

"...SİZİ GÜVENLİ BİR YERE GÖTÜRECEĞİM."
UMARIM UZAK DEĞİLDİR... YEDEK YAKITIMIZ YOK, BURADA KALMAK İSTEMEM...
MERAK ETME...
DALMA TAKIMLARI VAR MI?
UH? BİR FİKRİM YOK. BU MOTORU... EHM... ÖDÜNÇ ALDIK...
MGHRR...
EVET. İKİ KİŞİLİK ELBİSE VE TÜPLER..

GÜZEL. BELKİ, JAVA TÜP-SÜZ DE DALABİLİR AMA SEN YAPAMAZ-SIN MARTIN...

HEY... BİZİ NEREYE GÖTÜRMEK İSTİYORSUN?

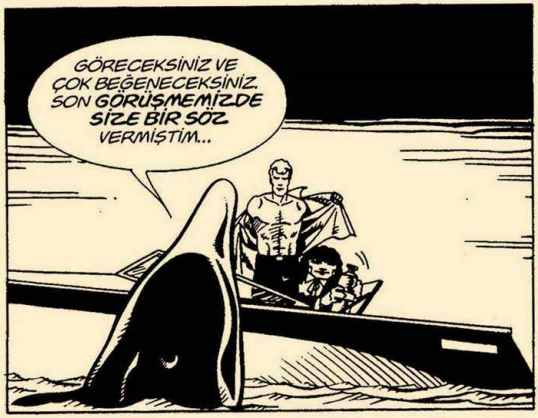
GÖRECEKSİNİZ VE ÇOK BEĞENECEKSİNİZ. SON GÖRÜŞMEMİZDE SİZE BİR SÖZ VERMİŞTİM...

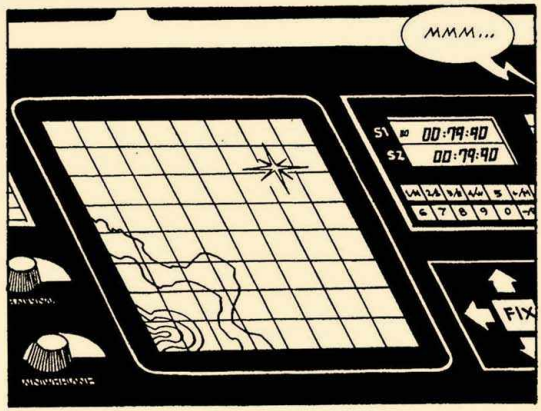
MMM...
S1
00:79:90
S2
00:79:90
FIX

ÜÇ MİL BATI-DA KIMIL-DAYAN BİR ŞEY VAR...
ARADIĞIMIZ MOTOR OLA-BİLİR Mİ SENCE?

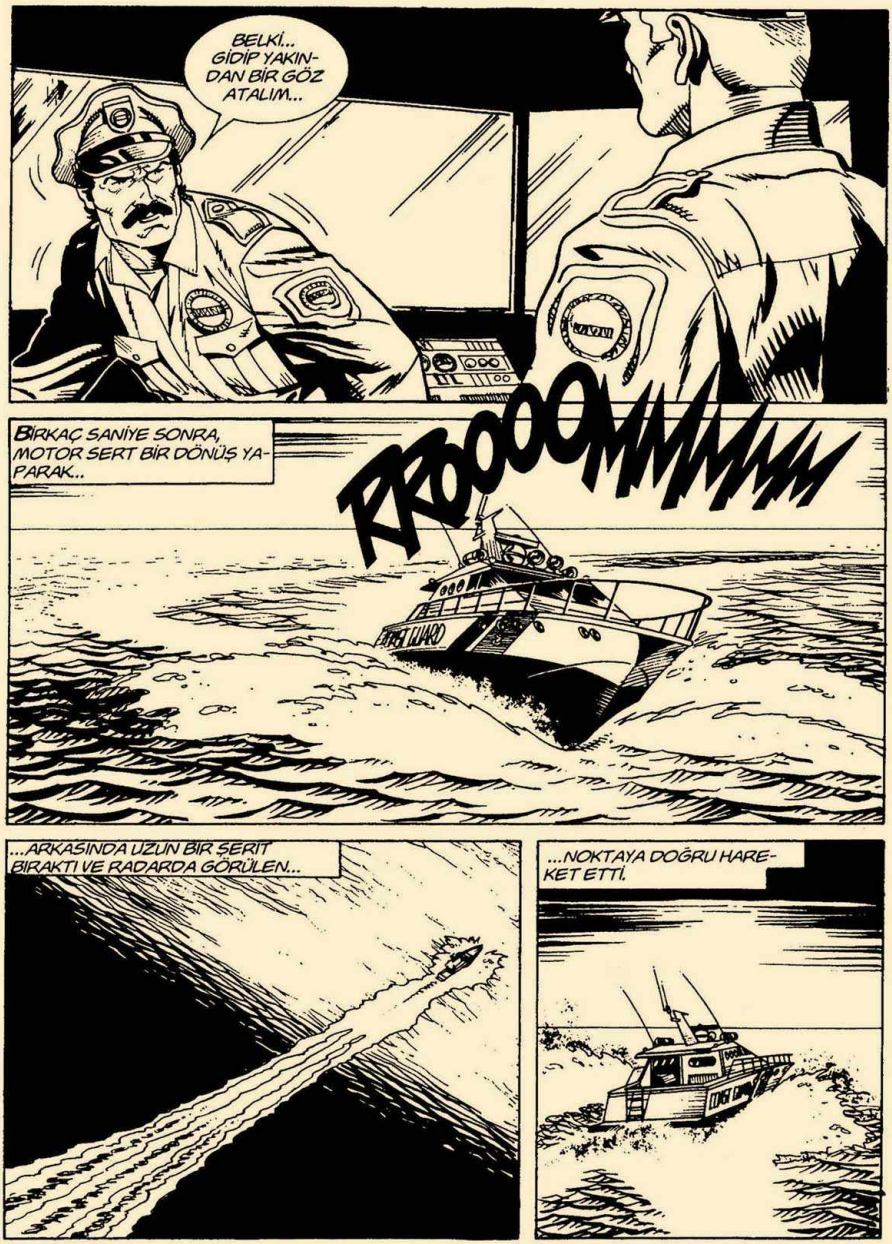
BELKİ... GİDİP YAKINDAN BİR GÖZ ATALIM...
BİRKAÇ SANİYE SONRA, MOTOR SERT BİR DÖNÜŞ YAPARAK..
RROOOOMMMMMMM
...ARKASINDA UZUN BİR ŞERİT BIRAKTI VE RADARDA GÖRÜLEN...
...NOKTAYA DOĞRU HAREKET ETTİ.

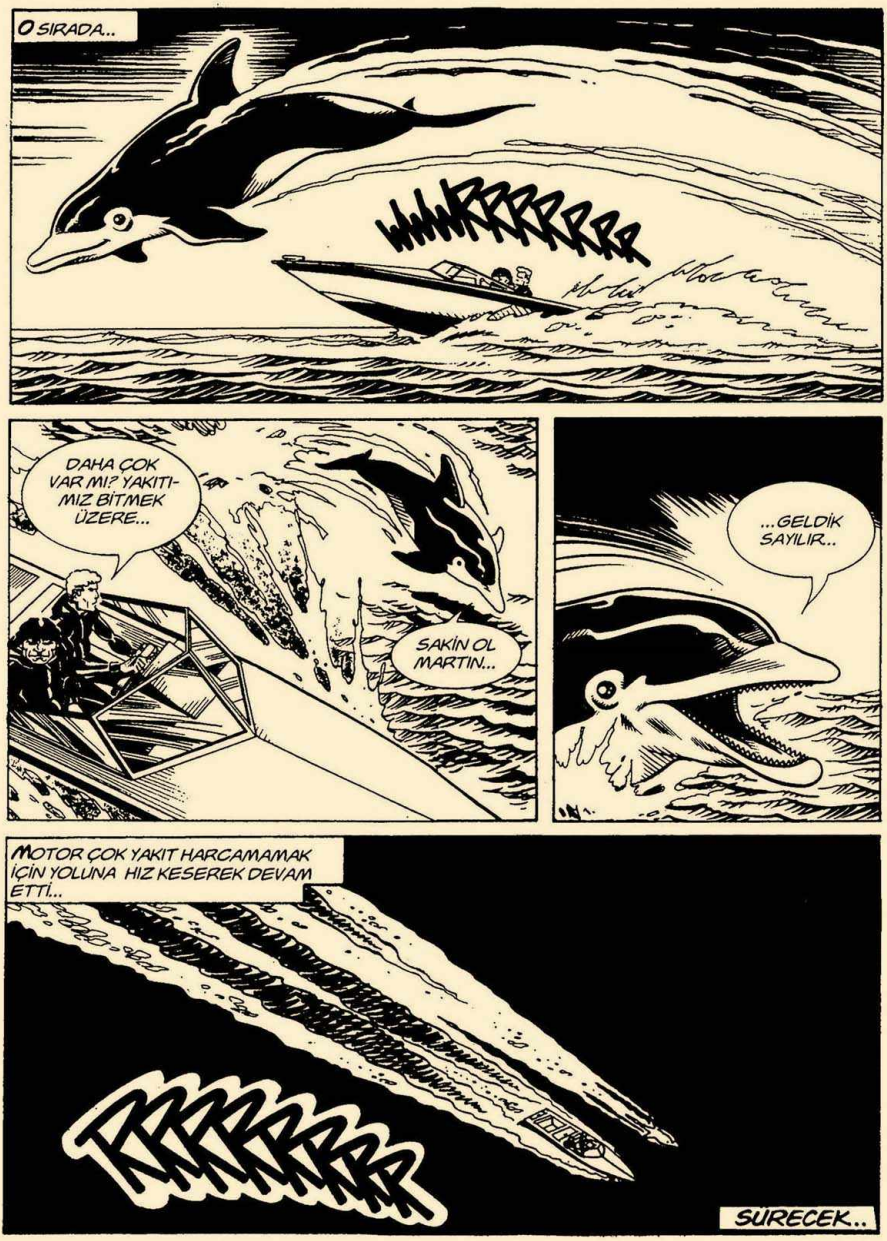
O SIRADA..
WWWRRRRRRR
DAHA ÇOK VAR MI? YAKITIMIZ BİTMEK ÜZERE...
SAKİN OL MARTIN...
...GELDİK SAYILIR..
MOTOR ÇOK YAKIT HARCAMAMAK İÇİN YOLUNA HIZ KESEREK DEVAM ETTİ..
RRRRRR
SÜRECEK..

ÖZEL SERİ
3. SAYI
1 HAZİRAN'DA
TÜM GAZETE BAYİİLERİNDE.

TAM 288 SAYFA 3 SAYI BİRARADA

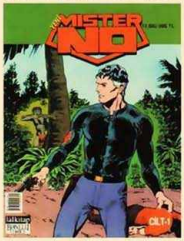

TAM 384 SAYFA 4 SAYI BİRARADA

KOLEKSİYONCULAR! İLK SAYILARI BULAMAYANLAR! TAM MACERALI CİLTLERİ SAKIN KAÇIRMAYIN!

HER AYIN 1'İNDE!

HER AYIN 15'İNDE!

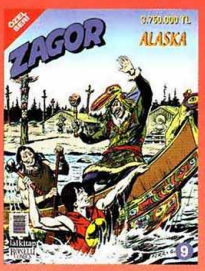

**7'DEN 70'E HERKESİN EN ÇOK SEVDİĞİ KAHRAMANLAR,
LÂL KİTAP KALİTESİ İLE HER AY
GAZETE BAYİİLERİNDE...**

lâlkitap